LIMANDAT Immobilier
57 avenue Paul Doumer
06190 Roquebrune-Cap-Martin
Tel : +33 6 63 64 86 56
contact@limandat.fr
limandat.fr/fr

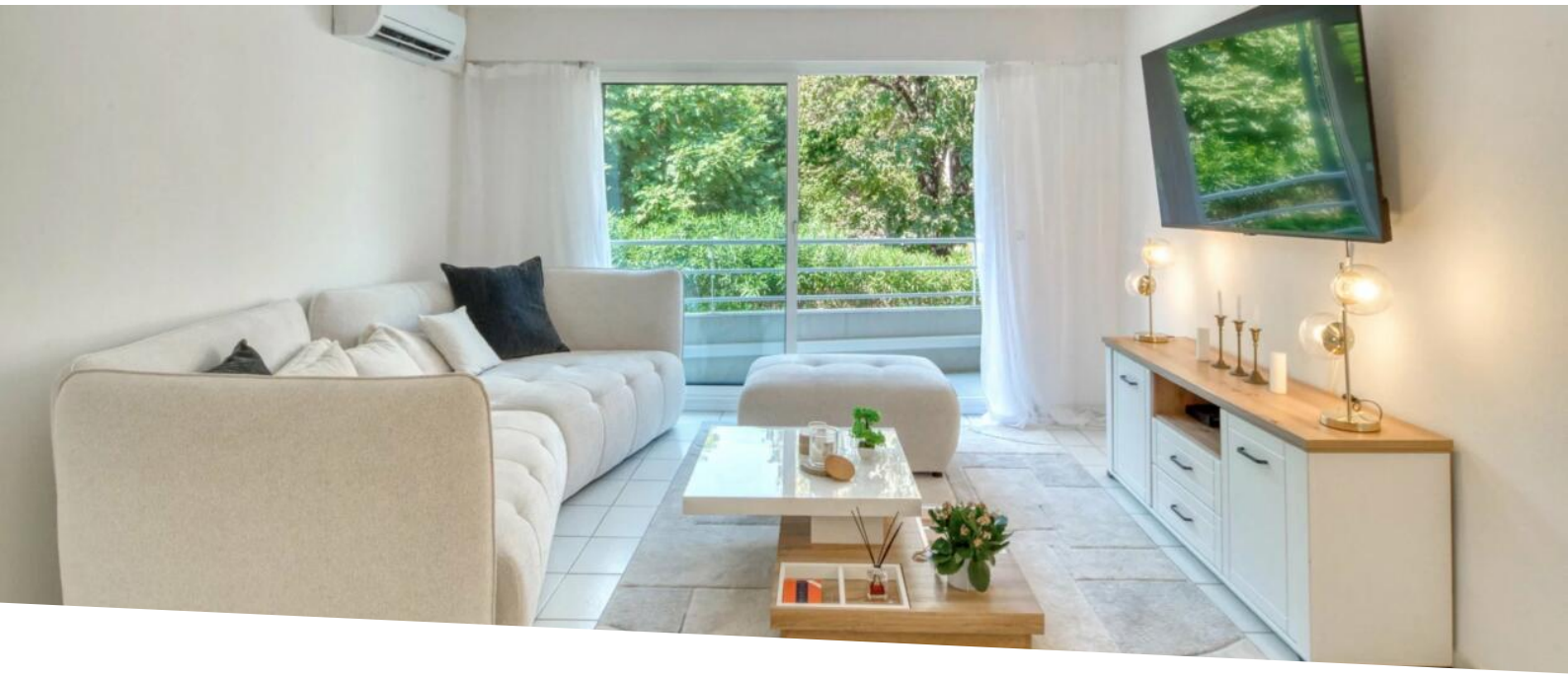

Vendita

310 000 €

Tipo di proprietà **Appartamento**	*Stanze* **3 stanze**	*Città* **Menton**	*Paese* **Francia**
Superficie abitabile **57,62 m²**	*Camera* **1**	*Bagno* **1**	*Cantina* **1**
Box **1**	*Rif.* **86069293**		

MonteCarlo-RealEstate.com

Rif. : 86069293

Questo documento non rappresenta un'offerta o un contratto. Tutte le misure, superfici e distanze sono approssimative. Le descrizioni e planimetrie sono date a titolo indicativo e la loro esattezza non è garantita. Le fotografie mostrano solo alcune parti della proprietà alla data in cui son state fatte. L'offerta di Vendita è valida salvo in caso di Vendita/affitto, ritiro dalla Vendita/affito o cambio del prezzo o altra condizione, senza avviso preliminare.

LIMANDAT Immobilier
Tel : +33 6 63 64 86 56
contact@limandat.fr
limandat.fr/fr

Diagnostique de Performances Énergétiques

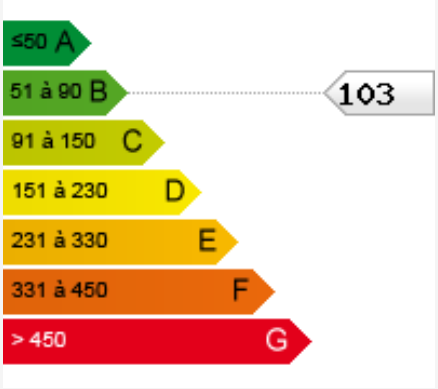

Questo documento non rappresenta un'offerta o un contratto. Tutte le misure, superfici e distanze sono approssimative. Le descrizioni e planimetrie sono date a titolo indicativo e la loro esattezza non è garantita. Le fotografie mostrano solo alcune parti della proprietà alla data in cui son state fatte. L'offerta di Vendita è valida salvo in caso di Vendita/affitto, ritiro dalla Vendita/affito o cambio del prezzo o altra condizione, senza avviso preliminare.