Caroli Real Estate
27, boulevard d'Italie
98000 Monaco
Tel : +377 93 25 51 22
Fax : +377 92 16 17 00
commercial.carolirealestate@groupecaroli.mc
www.caroli-realestate.com

Vendita

14 000 000 €

Tipo di proprietà **Città**	*Stanze* **6**	*Quartiere* **Saint-Jean-Cap-Ferrat**	*Città* **Saint-Jean-Cap-Ferrat**
Paese **Francia**	*Superficie abitabile* **413 m²**	*Superficie terreno* **1 840 m²**	*Superficie totale* **2 253 m²**
Camere **5**	*Bagni* **5**	*Parcheggi* **3**	*Condizione* **Servizi lussuosi**
Data di liberazione **Immédiatement**	*Rif.* **JF-14M**		

Questo documento non rappresenta un'offerta o un contratto. Tutte le misure, superfici e distanze sono approssimative. Le descrizioni e planimetrie sono date a titolo indicativo e la loro esattezza non è garantita. Le fotografie mostrano solo alcune parti della proprietà alla data in cui son state fatte. L'offerta di Vendita è valida salvo in caso di Vendita/affitto, ritiro dalla Vendita/affito o cambio del prezzo o altra condizione, senza avviso preliminare.

Caroli Real Estate
Tel : +377 93 25 51 22
Fax : +377 92 16 17 00
commercial.carolirealestate@groupecaroli.mc
www.caroli-realestate.com

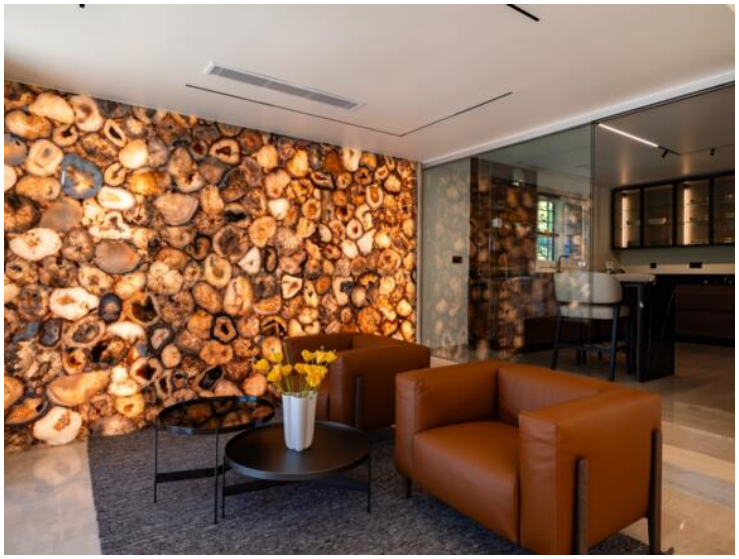

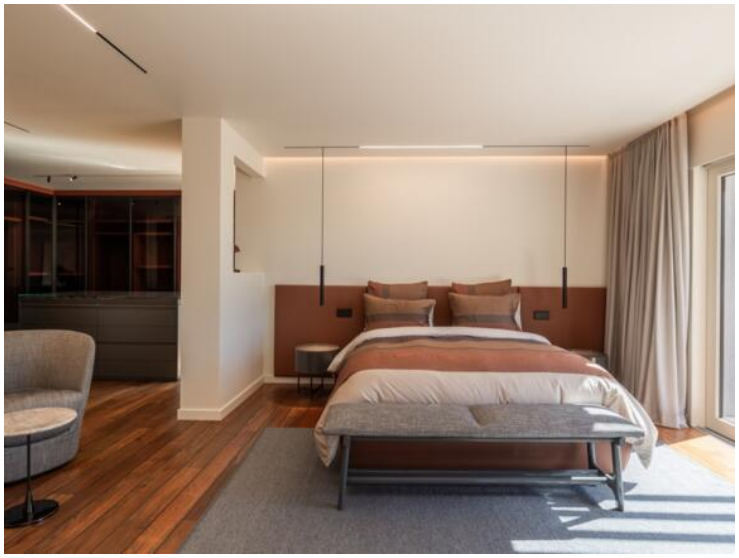

Questo documento non rappresenta un'offerta o un contratto. Tutte le misure, superfici e distanze sono approssimative. Le descrizioni e planimetrie sono date a titolo indicativo e la loro esattezza non è garantita. Le fotografie mostrano solo alcune parti della proprietà alla data in cui son state fatte. L'offerta di Vendita è valida salvo in caso di Vendita/affitto, ritiro dalla Vendita/affito o cambio del prezzo o altra condizione, senza avviso preliminare.

Caroli Real Estate
Tel : +377 93 25 51 22
Fax : +377 92 16 17 00
commercial.carolirealestate@groupecaroli.mc
www.caroli-realestate.com

Questo documento non rappresenta un'offerta o un contratto. Tutte le misure, superfici e distanze sono approssimative. Le descrizioni e planimetrie sono date a titolo indicativo e la loro esattezza non è garantita. Le fotografie mostrano solo alcune parti della proprietà alla data in cui son state fatte. L'offerta di Vendita è valida salvo in caso di Vendita/affitto, ritiro dalla Vendita/affito o cambio del prezzo o altra condizione, senza avviso preliminare.