ESTATE PARTNERS
3 Bd Princesse Charlotte
98000 Monaco
Tel : +377 777000
hello@spark-estate.com
www.spark-estate.com

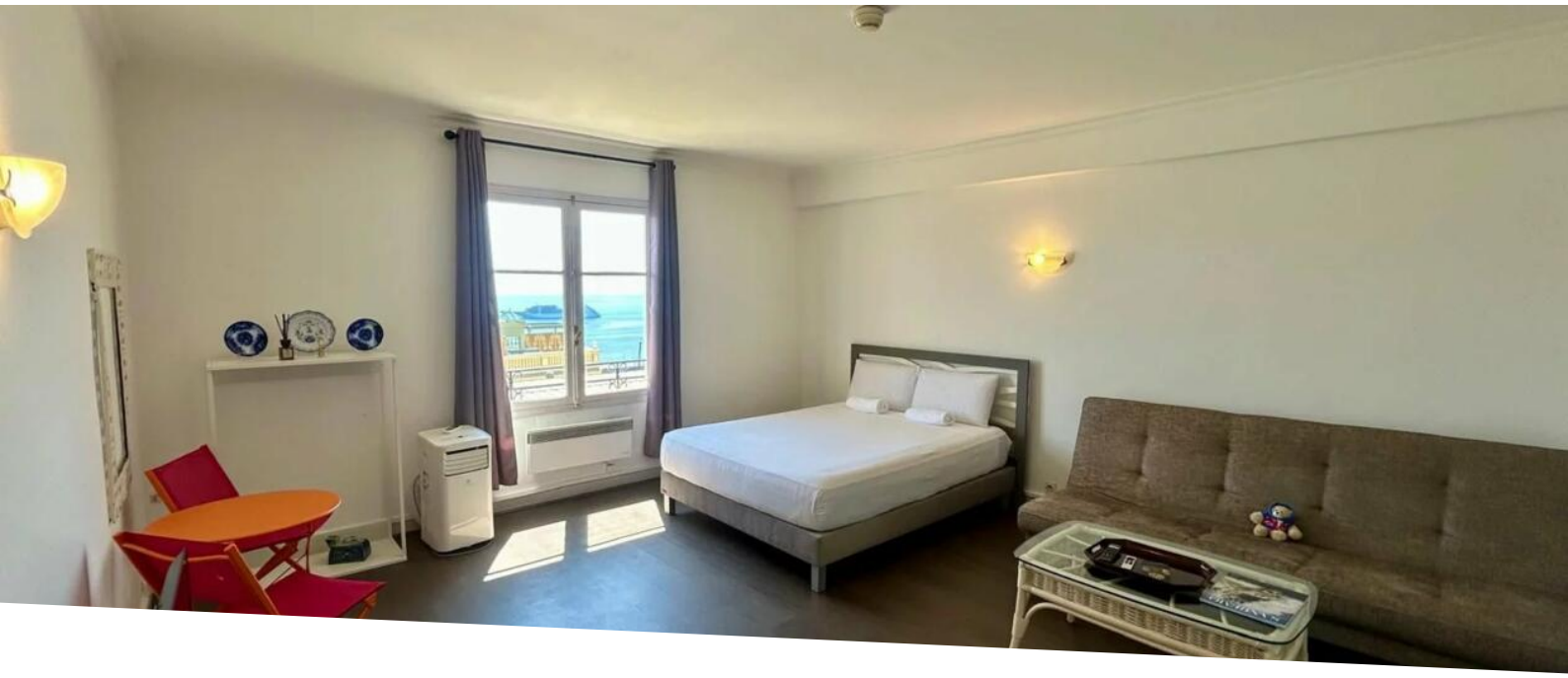

Incantevole monolocale con vista mare

Vendita

2 700 000 €

Tipo di proprietà **Appartamento**	*Stanze* **Monolocale**
Edificio **Palais de la Scala**	*Quartiere* **Carré d'Or**
Superficie abitabile **40 m²**	*Bagno* **1**
Condizione **Ottimo stato**	*Data di liberazione* **Rapidement**
Rif. **SP-KP-86000791**	

Situato nel cuore del Carré d'Or, in una residenza prestigiosa, scoprite questo affascinante monolocale che offre una splendida vista sul mare.

Con una superficie di 40 m² e molto ben disposto, è così composto: un ingresso, un soggiorno spazioso e luminoso, una cucina abitabile e un bagno.

Un prodotto molto bello e un ottimo investimento.

Questo documento non rappresenta un'offerta o un contratto. Tutte le misure, superfici e distanze sono approssimative. Le descrizioni e planimetrie sono date a titolo indicativo e la loro esattezza non è garantita. Le fotografie mostrano solo alcune parti della proprietà alla data in cui son state fatte. L'offerta di Vendita è valida salvo in caso di Vendita/affitto, ritiro dalla Vendita/affito o cambio del prezzo o altra condizione, senza avviso preliminare.

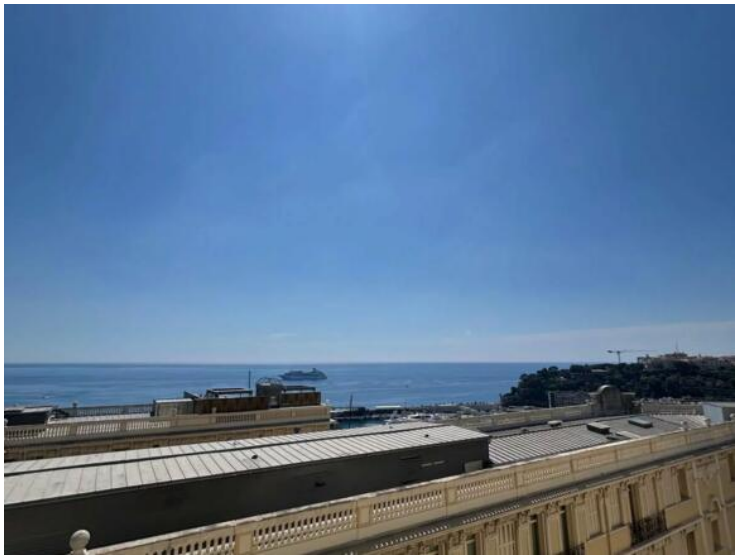

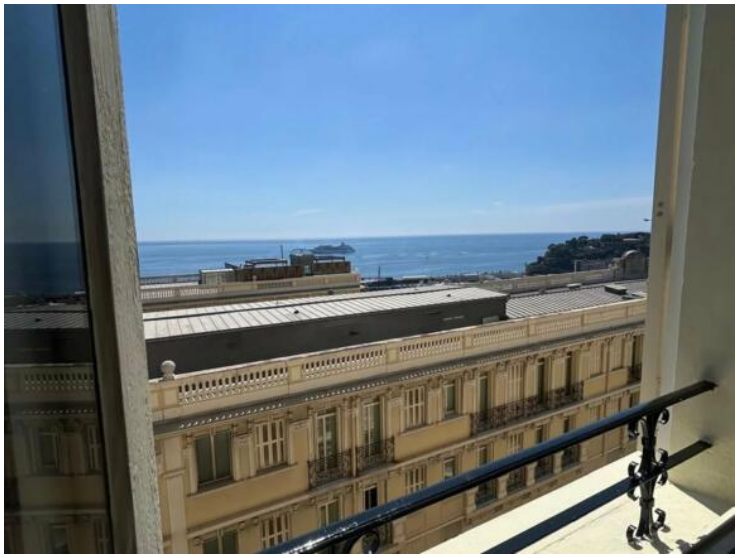

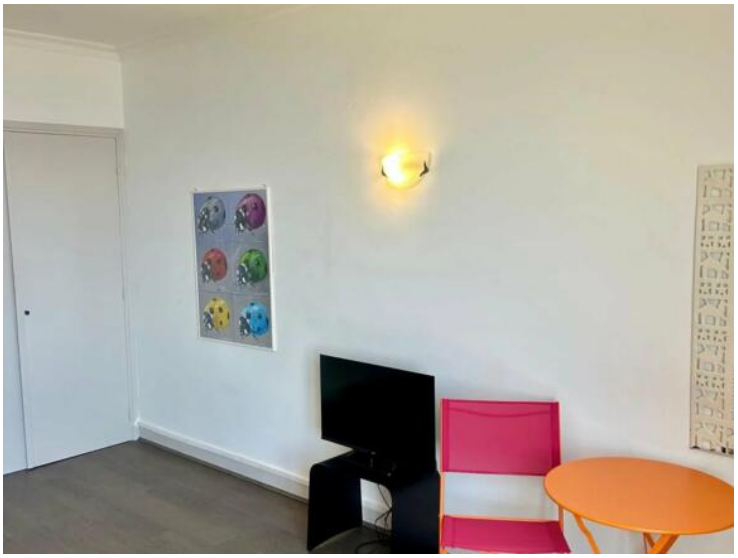

Questo documento non rappresenta un'offerta o un contratto. Tutte le misure, superfici e distanze sono approssimative. Le descrizioni e planimetrie sono date a titolo indicativo e la loro esattezza non è garantita. Le fotografie mostrano solo alcune parti della proprietà alla data in cui son state fatte. L'offerta di Vendita è valida salvo in caso di Vendita/affitto, ritiro dalla Vendita/affito o cambio del prezzo o altra condizione, senza avviso preliminare.

Questo documento non rappresenta un'offerta o un contratto. Tutte le misure, superfici e distanze sono approssimative. Le descrizioni e planimetrie sono date a titolo indicativo e la loro esattezza non è garantita. Le fotografie mostrano solo alcune parti della proprietà alla data in cui son state fatte. L'offerta di Vendita è valida salvo in caso di Vendita/affitto, ritiro dalla Vendita/affito o cambio del prezzo o altra condizione, senza avviso preliminare.

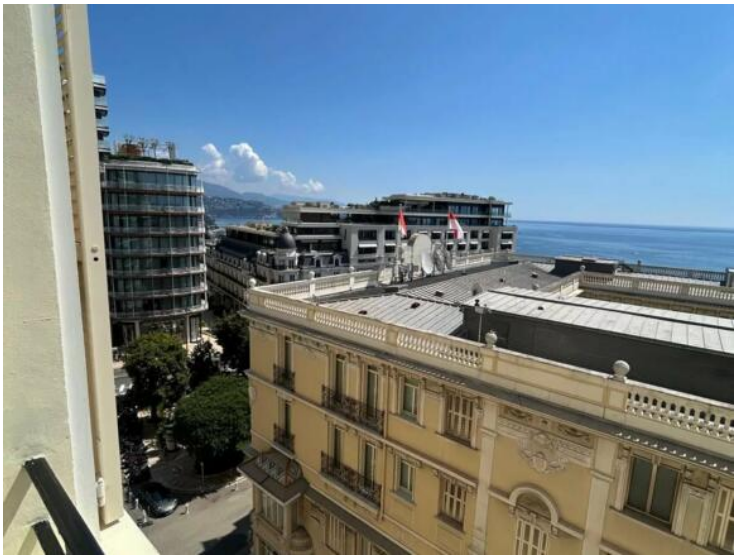

Questo documento non rappresenta un'offerta o un contratto. Tutte le misure, superfici e distanze sono approssimative. Le descrizioni e planimetrie sono date a titolo indicativo e la loro esattezza non è garantita. Le fotografie mostrano solo alcune parti della proprietà alla data in cui son state fatte. L'offerta di Vendita è valida salvo in caso di Vendita/affitto, ritiro dalla Vendita/affito o cambio del prezzo o altra condizione, senza avviso preliminare.