Balkin Estates
17, boulevard Albert 1er
98000 Monaco
Tel : +377 93 50 30 00
Fax : +377 93 50 30 10
info@balkinestates.com
www.balkinestates.com

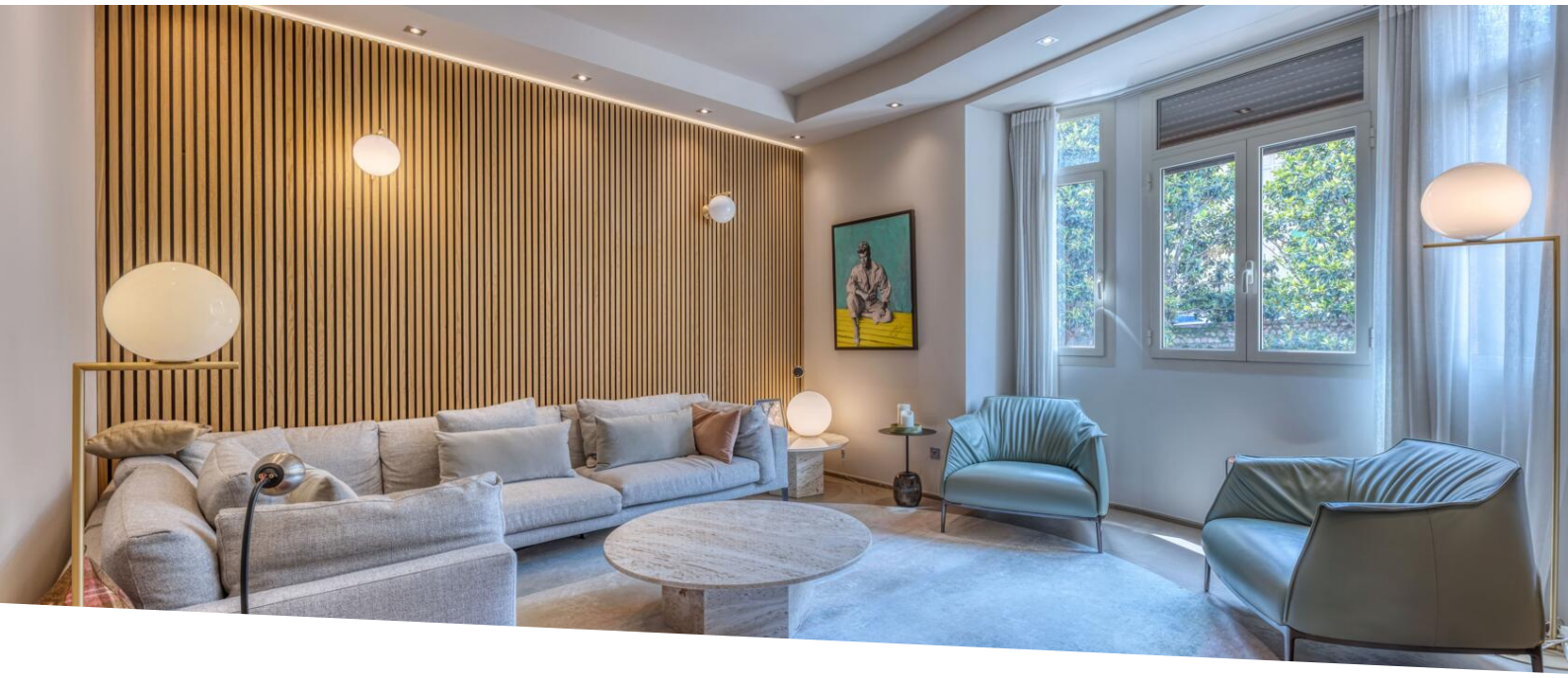

Elegante appartamento familiare nel cuore di Monaco

Vendita | Co-Esclusiva | 9 950 000 €

Tipo di proprietà **Appartamento**	*Stanze* **5 stanze**	*Edificio* **Sim Palace**	*Quartiere* **Moneghetti**
Superficie totale **190 m²**	*Camere* **4**	*Bagni* **4**	*Parking* **1**
Cantina **1**	*Livello* **2**	*Condizione* **Ottimo stato**	*Lois* **Loi 887**
Rif. **Sim Palace 2**			

Elegante appartamento familiare nel cuore di Monaco

Splendido appartamento, in perfette condizioni, offre ampie metrature e finiture di alta qualità.

È composto da tre camere da letto spaziose, ognuna con il proprio bagno privato, oltre a una camera di servizio con bagno en-suite, che garantisce comfort e flessibilità per la vita familiare.

L’appartamento dispone di un luminoso e raffinato soggiorno, una sala da pranzo separata e una grande cucina indipendente, ideale per ricevere ospiti. I soffitti alti di 3,20 metri accentuano la sensazione di spazio e luminosità.

Venduto in perfette condizioni, l’immobile comprende anche un posto auto privato e una cantina.

Questo documento non rappresenta un'offerta o un contratto. Tutte le misure, superfici e distanze sono approssimative. Le descrizioni e planimetrie sono date a titolo indicativo e la loro esattezza non è garantita. Le fotografie mostrano solo alcune parti della proprietà alla data in cui son state fatte. L'offerta di Vendita è valida salvo in caso di Vendita/affitto, ritiro dalla Vendita/affito o cambio del prezzo o altra condizione, senza avviso preliminare.

Balkin Estates
Tel : +377 93 50 30 00
Fax : +377 93 50 30 10
info@balkinestates.com
www.balkinestates.com

Un’opportunità rara di acquistare una residenza chiavi in mano che unisce spazio, comfort e raffinatezza nel cuore del Principato di Monaco.

Questo documento non rappresenta un'offerta o un contratto. Tutte le misure, superfici e distanze sono approssimative. Le descrizioni e planimetrie sono date a titolo indicativo e la loro esattezza non è garantita. Le fotografie mostrano solo alcune parti della proprietà alla data in cui son state fatte. L'offerta di Vendita è valida salvo in caso di Vendita/affitto, ritiro dalla Vendita/affito o cambio del prezzo o altra condizione, senza avviso preliminare.

Balkin Estates
Tel : +377 93 50 30 00
Fax : +377 93 50 30 10
info@balkinestates.com
www.balkinestates.com

Questo documento non rappresenta un'offerta o un contratto. Tutte le misure, superfici e distanze sono approssimative. Le descrizioni e planimetrie sono date a titolo indicativo e la loro esattezza non è garantita. Le fotografie mostrano solo alcune parti della proprietà alla data in cui son state fatte. L'offerta di Vendita è valida salvo in caso di Vendita/affitto, ritiro dalla Vendita/affito o cambio del prezzo o altra condizione, senza avviso preliminare.

Balkin Estates
Tel : +377 93 50 30 00
Fax : +377 93 50 30 10
info@balkinestates.com
www.balkinestates.com

Questo documento non rappresenta un'offerta o un contratto. Tutte le misure, superfici e distanze sono approssimative. Le descrizioni e planimetrie sono date a titolo indicativo e la loro esattezza non è garantita. Le fotografie mostrano solo alcune parti della proprietà alla data in cui son state fatte. L'offerta di Vendita è valida salvo in caso di Vendita/affitto, ritiro dalla Vendita/affito o cambio del prezzo o altra condizione, senza avviso preliminare.

Balkin Estates
Tel : +377 93 50 30 00
Fax : +377 93 50 30 10
info@balkinestates.com
www.balkinestates.com

Questo documento non rappresenta un'offerta o un contratto. Tutte le misure, superfici e distanze sono approssimative. Le descrizioni e planimetrie sono date a titolo indicativo e la loro esattezza non è garantita. Le fotografie mostrano solo alcune parti della proprietà alla data in cui son state fatte. L'offerta di Vendita è valida salvo in caso di Vendita/affitto, ritiro dalla Vendita/affito o cambio del prezzo o altra condizione, senza avviso preliminare.