AFIM SAM
3, avenue de Grande Bretagne
98000 Monaco
Tel : +377 97 97 87 87
afim@afim.mc
www.afim.mc

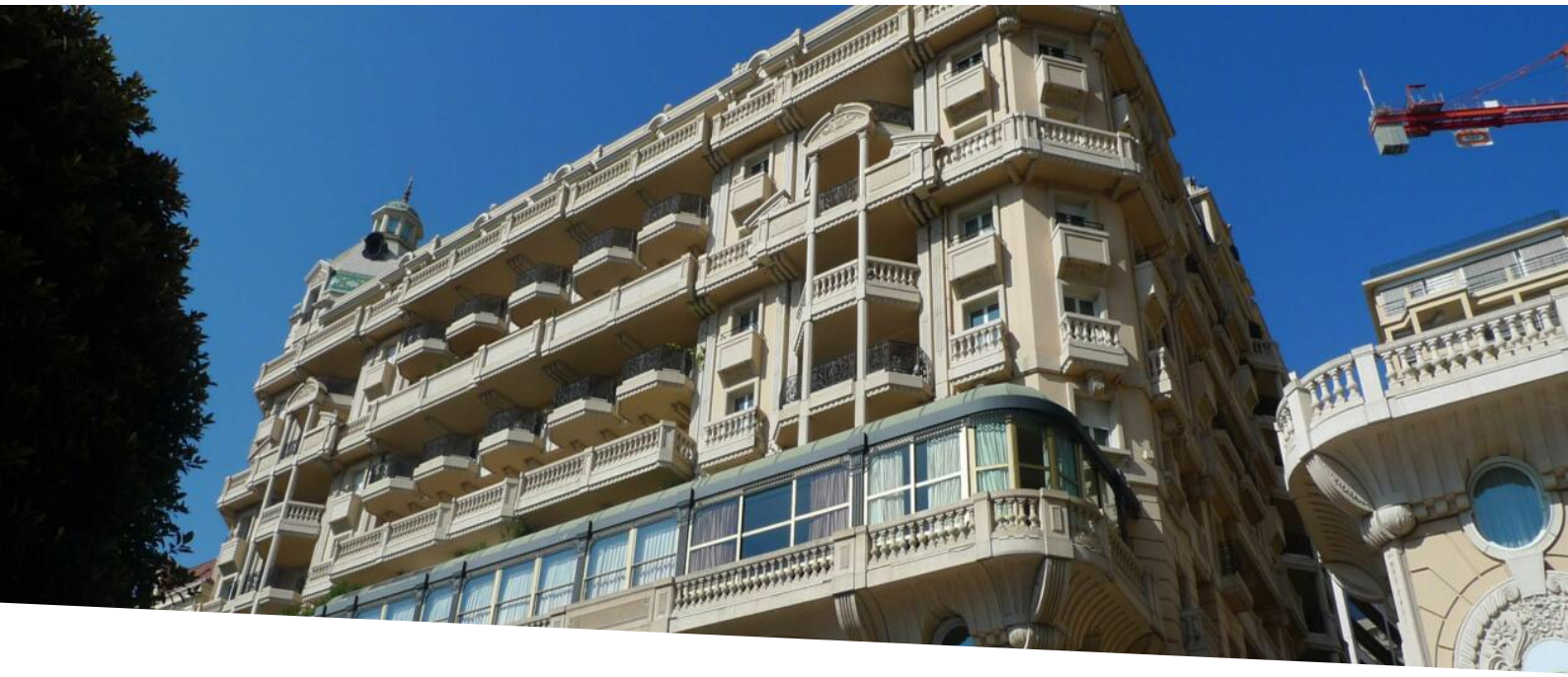

METROPOLI

Vendita

Prezzo su richiesta

Tipo di proprietà **Appartamento**	*Stanze* **2 stanze**	*Edificio* **Le Metropole**	*Quartiere* **Carré d'Or**
Superficie abitabile **70 m²**	*Superficie terrazza* **7 m²**	*Superficie totale* **77 m²**	*Camera* **1**
Bagno **1**	*Parking* **1**	*Cantina* **1**	*Rif.* **517V15976A**

Splendido bilocale situato nel prestigioso residence Métropole, di fronte ai famosi Giardini del Casinò di Monte-Carlo. L'immobile è composto da un ingresso, una cucina separata, un ampio soggiorno, una camera da letto e un bagno. L'edificio ha accesso alla splendida piscina Métropole. Una cantina e un posto auto nello stabile completano la proprietà.

Questo documento non rappresenta un'offerta o un contratto. Tutte le misure, superfici e distanze sono approssimative. Le descrizioni e planimetrie sono date a titolo indicativo e la loro esattezza non è garantita. Le fotografie mostrano solo alcune parti della proprietà alla data in cui son state fatte. L'offerta di Vendita è valida salvo in caso di Vendita/affitto, ritiro dalla Vendita/affito o cambio del prezzo o altra condizione, senza avviso preliminare.

AFIM SAM
Tel : +377 97 97 87 87
afim@afim.mc
www.afim.mc

Questo documento non rappresenta un'offerta o un contratto. Tutte le misure, superfici e distanze sono approssimative. Le descrizioni e planimetrie sono date a titolo indicativo e la loro esattezza non è garantita. Le fotografie mostrano solo alcune parti della proprietà alla data in cui son state fatte. L'offerta di Vendita è valida salvo in caso di Vendita/affitto, ritiro dalla Vendita/affito o cambio del prezzo o altra condizione, senza avviso preliminare.

AFIM S.A.M
Monaco Real Estate
Since 1979

AFIM SAM
Tel : +377 97 97 87 87
afim@afim.mc
www.afim.mc

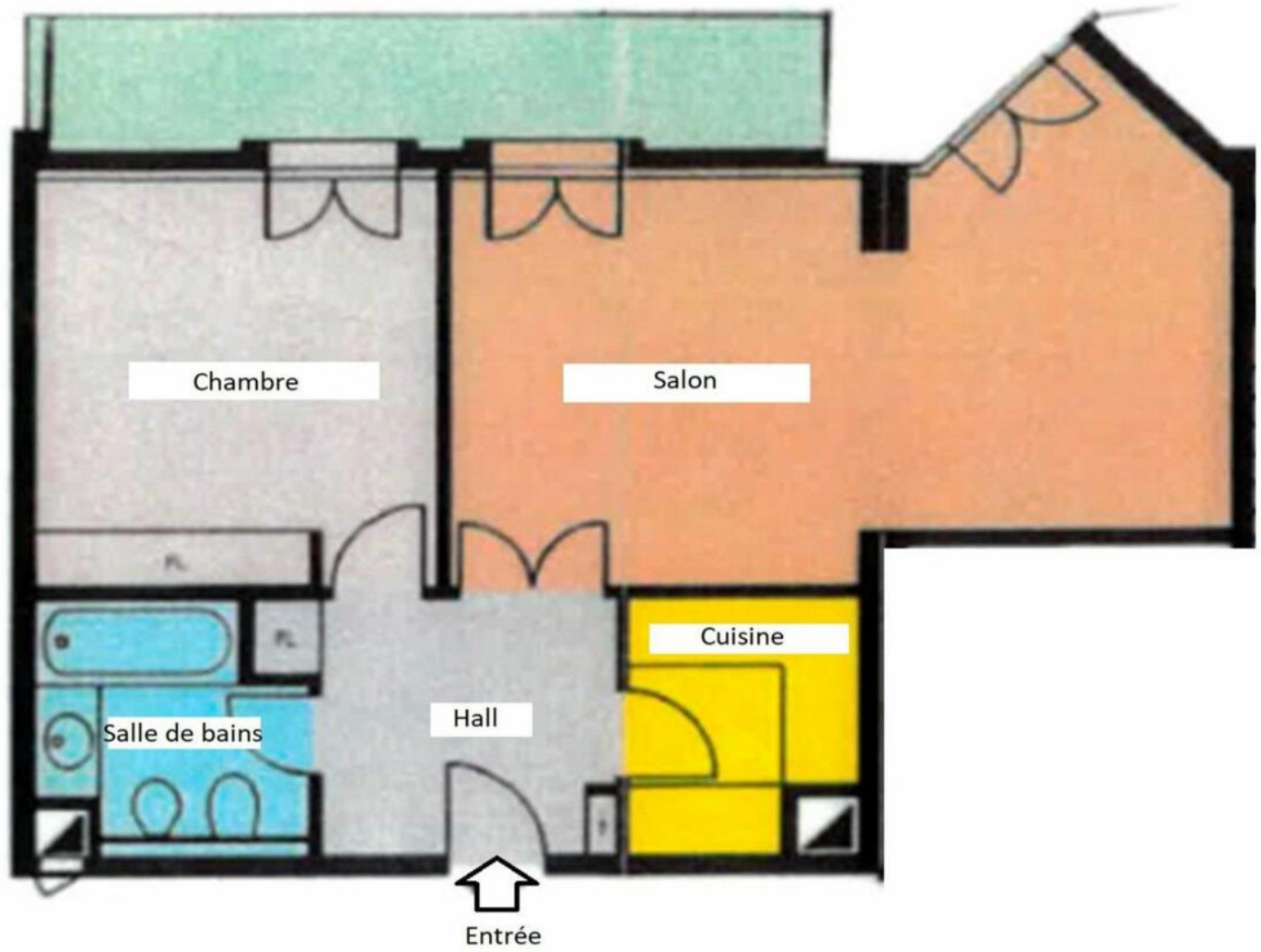

Questo documento non rappresenta un'offerta o un contratto. Tutte le misure, superfici e distanze sono approssimative. Le descrizioni e planimetrie sono date a titolo indicativo e la loro esattezza non è garantita. Le fotografie mostrano solo alcune parti della proprietà alla data in cui son state fatte. L'offerta di Vendita è valida salvo in caso di Vendita/affitto, ritiro dalla Vendita/affito o cambio del prezzo o altra condizione, senza avviso preliminare.