PANORAMA

PROPERTIES MONACO

Panorama Properties
57 Rue Grimaldi
98000 Monaco
Tel : +377 97 97 15 20
Fax : +377 97 97 62 44
contact@panorama.mc
www.panorama.mc

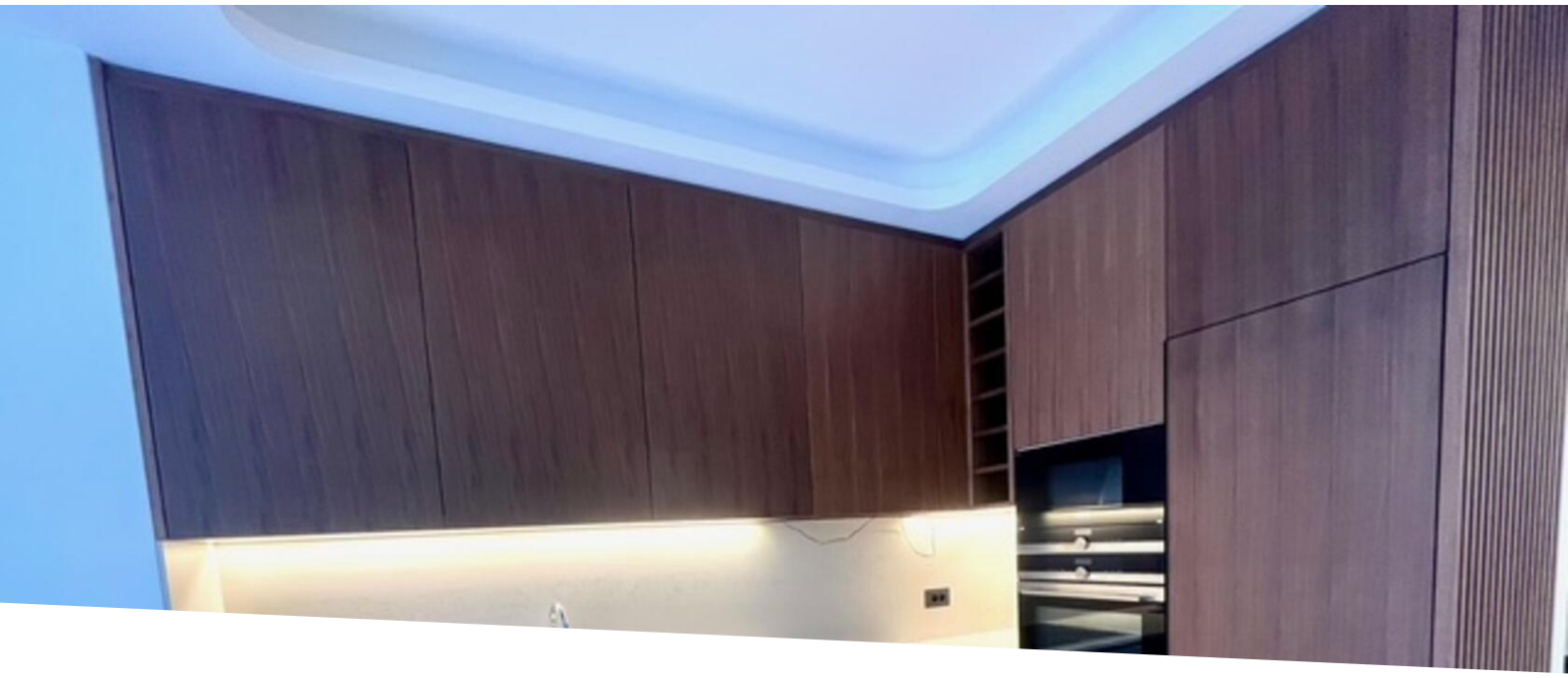

Vendita

4 750 000 €

Tipo di proprietà **Appartamento**	*Stanze* **3 stanze**	*Edificio* **Le Continental**	*Quartiere* **Monte-Carlo**
Superficie abitabile **106 m²**	*Superficie terrazza* **5 m²**	*Superficie totale* **111 m²**	*Camere* **2**
Bagni **2**	*Cantina* **1**	*Condizione* **Nuovo**	*Data di liberazione* **Disponibile**
Rif. **PAMC-DM345V**			

Questo documento non rappresenta un'offerta o un contratto. Tutte le misure, superfici e distanze sono approssimative. Le descrizioni e planimetrie sono date a titolo indicativo e la loro esattezza non è garantita. Le fotografie mostrano solo alcune parti della proprietà alla data in cui son state fatte. L'offerta di Vendita è valida salvo in caso di Vendita/affitto, ritiro dalla Vendita/affito o cambio del prezzo o altra condizione, senza avviso preliminare.

Panorama Properties
Tel : +377 97 97 15 20
Fax : +377 97 97 62 44
contact@panorama.mc
www.panorama.mc

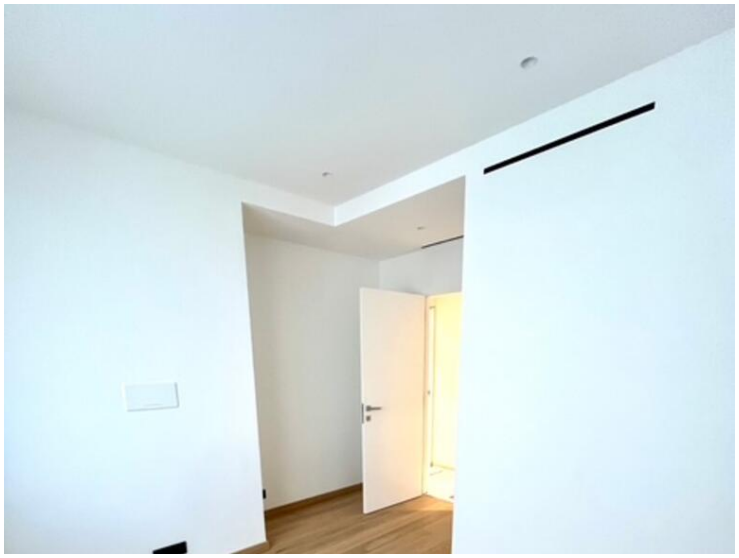

Questo documento non rappresenta un'offerta o un contratto. Tutte le misure, superfici e distanze sono approssimative. Le descrizioni e planimetrie sono date a titolo indicativo e la loro esattezza non è garantita. Le fotografie mostrano solo alcune parti della proprietà alla data in cui son state fatte. L'offerta di Vendita è valida salvo in caso di Vendita/affitto, ritiro dalla Vendita/affito o cambio del prezzo o altra condizione, senza avviso preliminare.

Panorama Properties
Tel : +377 97 97 15 20
Fax : +377 97 97 62 44
contact@panorama.mc
www.panorama.mc

Questo documento non rappresenta un'offerta o un contratto. Tutte le misure, superfici e distanze sono approssimative. Le descrizioni e planimetrie sono date a titolo indicativo e la loro esattezza non è garantita. Le fotografie mostrano solo alcune parti della proprietà alla data in cui son state fatte. L'offerta di Vendita è valida salvo in caso di Vendita/affitto, ritiro dalla Vendita/affito o cambio del prezzo o altra condizione, senza avviso preliminare.