DAMENO | MONACO REAL ESTATE
Palais Miami - 10 Bd d'Italie
98000 Monaco
Tel : +377 93 50 25 30
info@dameno.mc
www.dameno.mc

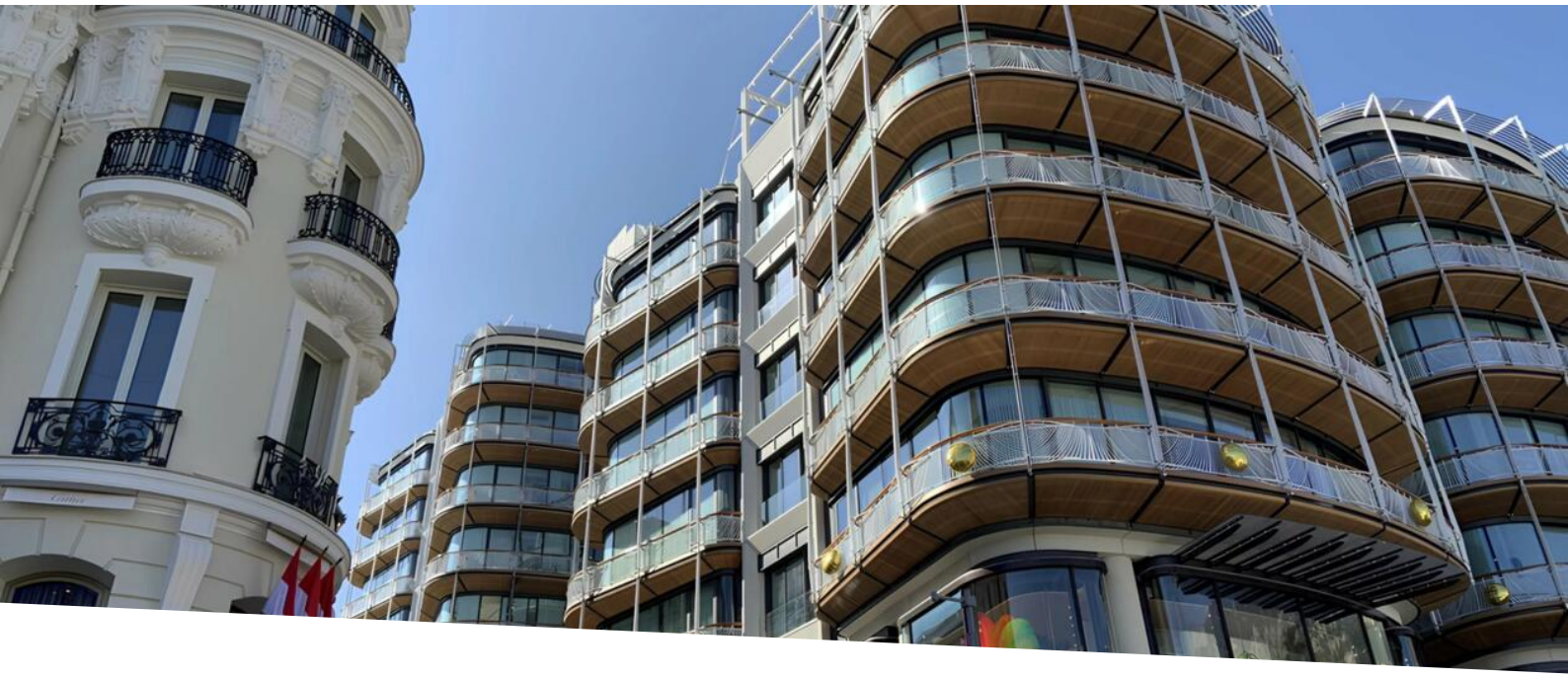

Sontuoso Duplex nel Carré d'or

Affitto

170 000 € / mese

Tipo di proprietà **Appartamento**	*Stanze* **5 stanze**	*Edificio* **One Monte-Carlo**	*Quartiere* **Carré d'Or**
Superficie abitabile **410 m²**	*Camere* **4**	*Bagni* **4**	*Parcheggi* **3**
Cantina **1**	*Data di liberazione* **01/02/2026**	*Rif.* **L0282NV**	

Il Carré d'Or è senza dubbio il quartiere più prestigioso di Monaco. Circondato dalla mitica Place du Casino, dall'Hôtel de Paris e dalle boutique più lussuose, questo settore emblematico incarna l'eleganza monegasca. Vivere nel Carré d'Or significa godere di un ambiente raffinato, di una sicurezza ottimale e di una vicinanza immediata alle mete più ambite del Principato.

Questo sontuoso duplex offre 410 m² di superficie abitabile, completata da ampi balconi con viste mozzafiato sulla Place du Casino, sul mare e sull'Hôtel Hermitage. Il piano principale comprende un ampio soggiorno luminoso, una sala da pranzo, una cucina completamente attrezzata, tre camere da letto con bagno privato e cabina armadio, un ingresso di servizio con lavanderia attrezzata e un bagno per gli ospiti. Il livello inferiore è interamente dedicato alla suite padronale con bagno e due cabine armadio.

La residenza One Monte-Carlo – Edificio C – si distingue per la sua architettura contemporanea, i suoi servizi alberghieri e la sua posizione unica nel cuore di Monaco. Offre servizio di portineria e parcheggiatore 24/7, tre posti auto e una cantina, offrendo ai suoi residenti uno stile di vita eccezionale, all'insegna del lusso, del comfort e della discrezione.

Questo documento non rappresenta un'offerta o un contratto. Tutte le misure, superfici e distanze sono approssimative. Le descrizioni e planimetrie sono date a titolo indicativo e la loro esattezza non è garantita. Le fotografie mostrano solo alcune parti della proprietà alla data in cui son state fatte. L'offerta di Vendita è valida salvo in caso di Vendita/affitto, ritiro dalla Vendita/affito o cambio del prezzo o altra condizione, senza avviso preliminare.

Tel : +377 93 50 25 30
info@dameno.mc
www.dameno.mc

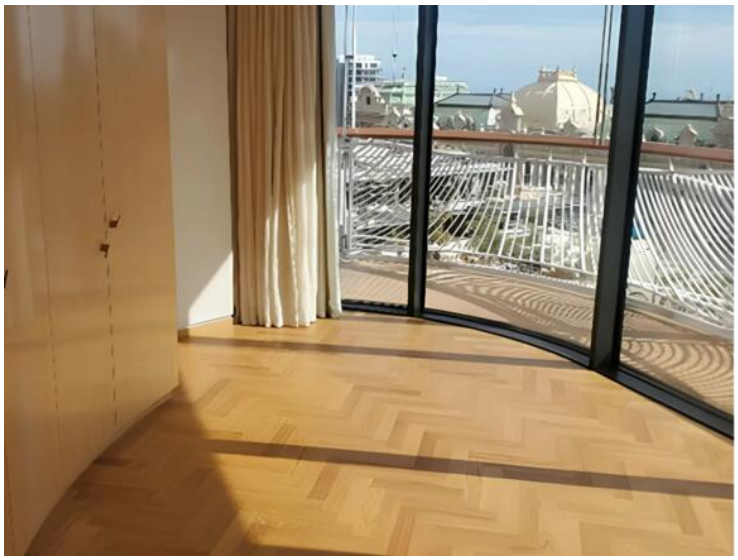

Questo documento non rappresenta un'offerta o un contratto. Tutte le misure, superfici e distanze sono approssimative. Le descrizioni e planimetrie sono date a titolo indicativo e la loro esattezza non è garantita. Le fotografie mostrano solo alcune parti della proprietà alla data in cui son state fatte. L'offerta di Vendita è valida salvo in caso di Vendita/affitto, ritiro dalla Vendita/affito o cambio del prezzo o altra condizione, senza avviso preliminare.

Tel : +377 93 50 25 30
info@dameno.mc
www.dameno.mc

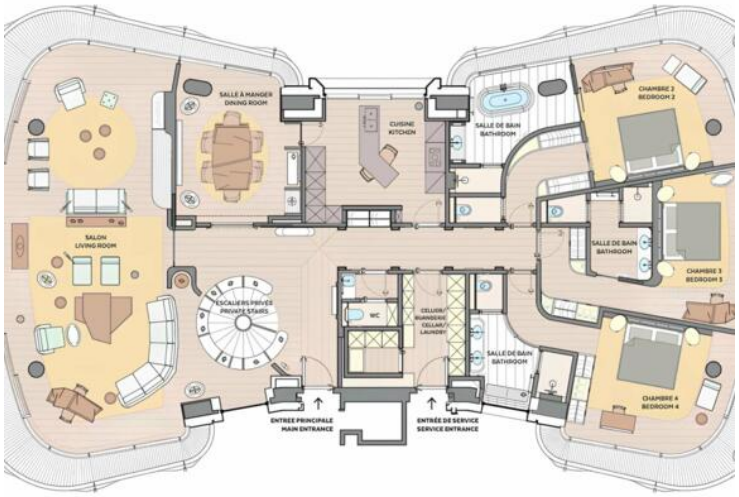

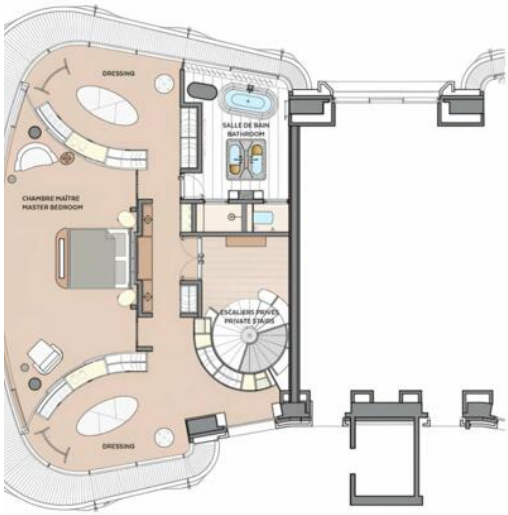

Questo documento non rappresenta un'offerta o un contratto. Tutte le misure, superfici e distanze sono approssimative. Le descrizioni e planimetrie sono date a titolo indicativo e la loro esattezza non è garantita. Le fotografie mostrano solo alcune parti della proprietà alla data in cui son state fatte. L'offerta di Vendita è valida salvo in caso di Vendita/affitto, ritiro dalla Vendita/affito o cambio del prezzo o altra condizione, senza avviso preliminare.