VOLUMES

REAL ESTATE MONACO

Volumes
25 Rue Grimaldi
98000 Monaco
Tel : +377 93 30 89 80
infos@volumes.mc
www.volumes.mc

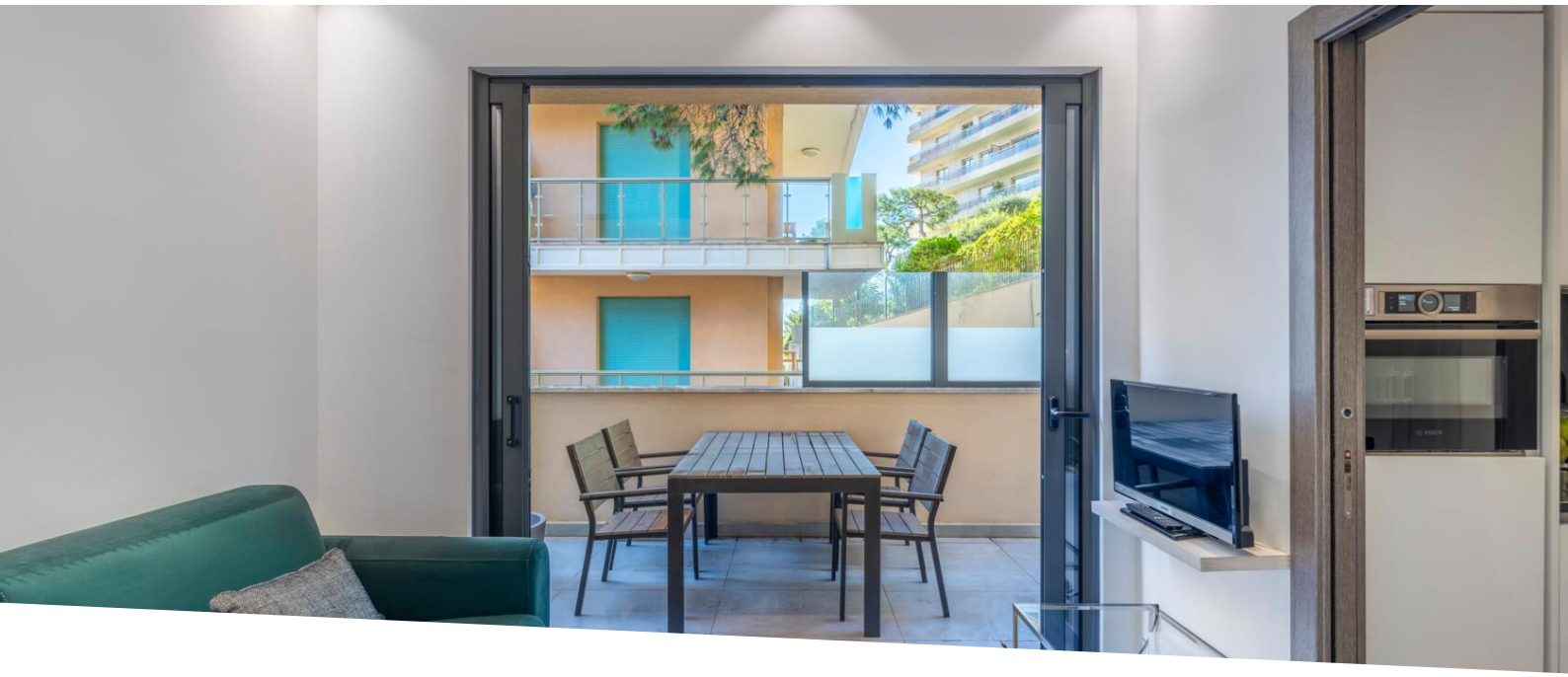

AFFITTO MONOLOCALE CON PARCHEGGIO "LE BETTINA"

Affitto

2 700 € / mese

+ Spese : 190 €

Tipo di proprietà **Appartamento**	*Stanze* **Monolocale**
Edificio **Le Bettina**	*Quartiere* **Jardin Exotique**
Superficie abitabile **29 m²**	*Superficie terrazza* **7 m²**
Superficie totale **36 m²**	*Camera* **1**
Bagno **1**	*Parking* **1**
Spese **190 €**	*Condizione* **Ottimo stato**
Uso misto **Si**	*Data di liberazione* **Immédiatement**
Rif. **L-VOL-B014**	

Monolocale ad uso misto disponibile per l'affitto situato nell'edificio "Le Bettina" nel quartiere del Giardino Esotico.

Monolocale di 29m2 situato nell'edificio "le Bettina" nel quartiere del Giardino Esotico.

Uso misto con servizi di fascia alta (moderni), tranquillo, molto luminoso con terrazza e grandi vetrate, soffitti alti.

Questo documento non rappresenta un'offerta o un contratto. Tutte le misure, superfici e distanze sono approssimative. Le descrizioni e planimetrie sono date a titolo indicativo e la loro esattezza non è garantita. Le fotografie mostrano solo alcune parti della proprietà alla data in cui son state fatte. L'offerta di Vendita è valida salvo in caso di Vendita/affitto, ritiro dalla Vendita/affito o cambio del prezzo o altra condizione, senza avviso preliminare.

Volumes
Tel : +377 93 30 89 80
infos@volumes.mc
www.volumes.mc

Posto auto disponibile di fronte all'edificio (edificio "Le Mirage") a un costo aggiuntivo (250 EUR).

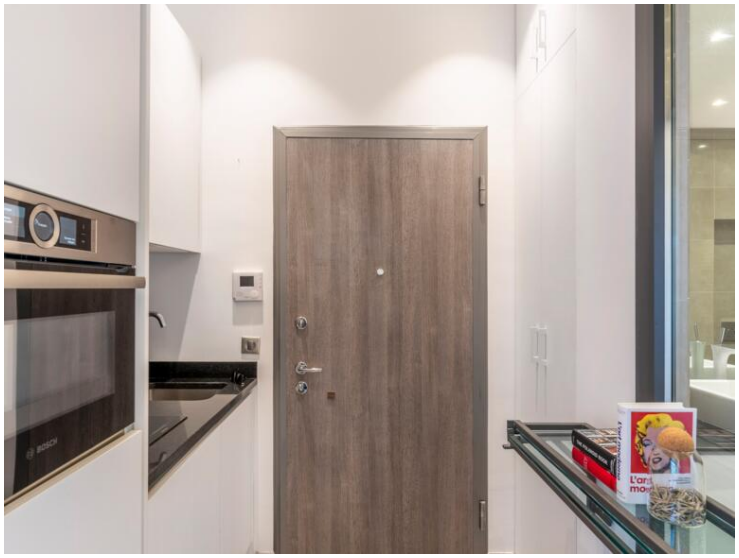

Questo documento non rappresenta un'offerta o un contratto. Tutte le misure, superfici e distanze sono approssimative. Le descrizioni e planimetrie sono date a titolo indicativo e la loro esattezza non è garantita. Le fotografie mostrano solo alcune parti della proprietà alla data in cui son state fatte. L'offerta di Vendita è valida salvo in caso di Vendita/affitto, ritiro dalla Vendita/affito o cambio del prezzo o altra condizione, senza avviso preliminare.

Volumes
Tel : +377 93 30 89 80
infos@volumes.mc
www.volumes.mc

Questo documento non rappresenta un'offerta o un contratto. Tutte le misure, superfici e distanze sono approssimative. Le descrizioni e planimetrie sono date a titolo indicativo e la loro esattezza non è garantita. Le fotografie mostrano solo alcune parti della proprietà alla data in cui son state fatte. L'offerta di Vendita è valida salvo in caso di Vendita/affitto, ritiro dalla Vendita/affito o cambio del prezzo o altra condizione, senza avviso preliminare.