Barnes I Valeri Agency
7 Avenue des Papalins
« Immeuble Michelangelo »
98000 Monaco
Tel : +377 92 16 16 32
monaco@barnes-international.com
www.valeri-agency.com

BEVERLY PALACE - TRILOCALE RISTRUTTURATE - VISTA MARE E PALAZZO

Vendita

9 000 000 €

Tipo di proprietà **Appartamento**	*Stanze* **3 stanze**
Edificio **Beverly Palace bloc A**	*Quartiere* **Moneghetti**
Superficie abitabile **115 m²**	*Superficie terrazza* **55 m²**
Superficie totale **170 m²**	*Camere* **2**
Bagni **2**	*Parking* **1**
Cantina **1**	*Costi annuali* **12 000 €**
Condizione **Ristrutturato**	*Ammobiliato* **Si**
Uso misto **Si**	*Data di liberazione* **Immédiatement**
Rif. **V1634**	

Situato in un residence con portineria, magnifico appartamento chiavi in mano con vista sul porto di Monaco, di fronte alla Rocca e al Mediterraneo.

Magnifico appartamento situato nella zona residenziale dei Moneghetti nella residenza “Beverly Palace”, con

Questo documento non rappresenta un'offerta o un contratto. Tutte le misure, superfici e distanze sono approssimative. Le descrizioni e planimetrie sono date a titolo indicativo e la loro esattezza non è garantita. Le fotografie mostrano solo alcune parti della proprietà alla data in cui son state fatte. L'offerta di Vendita è valida salvo in caso di Vendita/affitto, ritiro dalla Vendita/affito o cambio del prezzo o altra condizione, senza avviso preliminare.

portineria. Posizione centrale vicino al porto, a tutti i servizi di La Condamine e Fontvieille. Ideale per una famiglia grazie alla sua vicinanza a numerose scuole e parchi e al suo ambiente tranquillo e poco trafficato.

L'appartamento è stato completamente ristrutturato con materiali di qualità e arredato con gusto. È composto da un ingresso, un soggiorno con zona pranzo e una cucina separata. 2 camere da letto con bagno privato. Un'ampia terrazza circonda l'appartamento, accessibile da ogni stanza, e offre una vista panoramica sul mare, sul porto, sul Rocher e sulla città. Il doppio aspetto dell'appartamento garantisce la massima luminosità durante tutto il giorno.

Questo appartamento può essere utilizzato come abitazione o come ufficio.
Una cantina e un ampio parcheggio completano questa proprietà.

Questo documento non rappresenta un'offerta o un contratto. Tutte le misure, superfici e distanze sono approssimative. Le descrizioni e planimetrie sono date a titolo indicativo e la loro esattezza non è garantita. Le fotografie mostrano solo alcune parti della proprietà alla data in cui son state fatte. L'offerta di Vendita è valida salvo in caso di Vendita/affitto, ritiro dalla Vendita/affito o cambio del prezzo o altra condizione, senza avviso preliminare.

Barnes I Valeri Agency
Tel : +377 92 16 16 32
monaco@barnes-international.com
www.valeri-agency.com

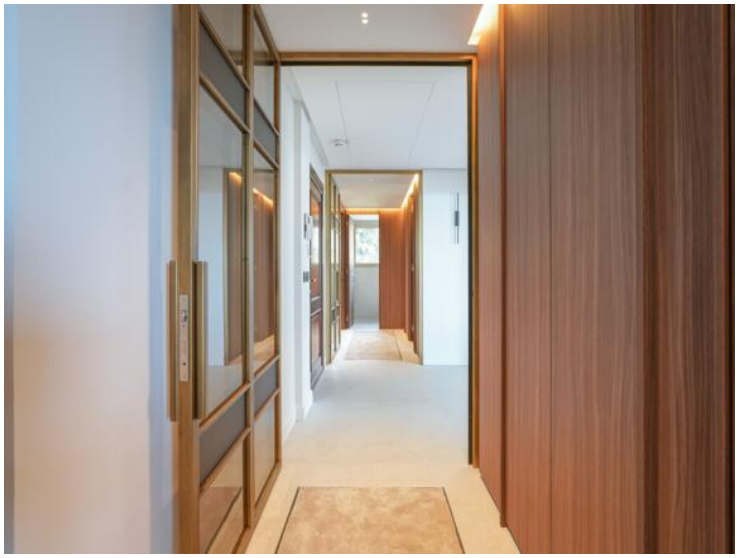

Questo documento non rappresenta un'offerta o un contratto. Tutte le misure, superfici e distanze sono approssimative. Le descrizioni e planimetrie sono date a titolo indicativo e la loro esattezza non è garantita. Le fotografie mostrano solo alcune parti della proprietà alla data in cui son state fatte. L'offerta di Vendita è valida salvo in caso di Vendita/affitto, ritiro dalla Vendita/affito o cambio del prezzo o altra condizione, senza avviso preliminare.

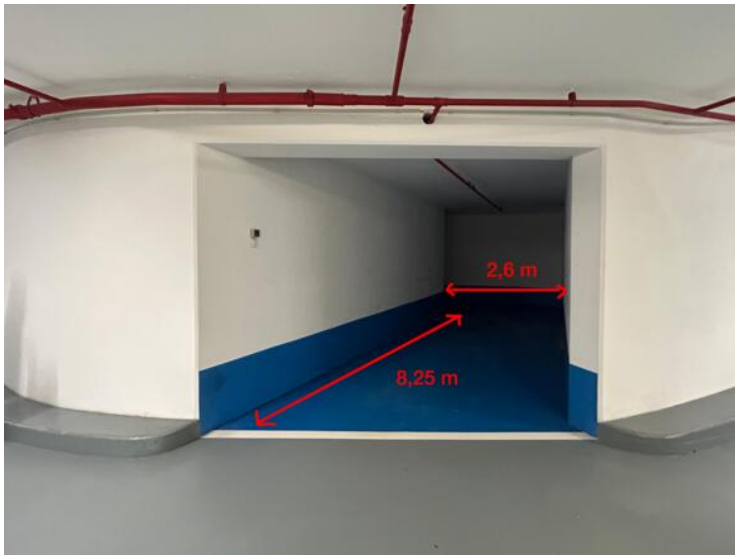

Questo documento non rappresenta un'offerta o un contratto. Tutte le misure, superfici e distanze sono approssimative. Le descrizioni e planimetrie sono date a titolo indicativo e la loro esattezza non è garantita. Le fotografie mostrano solo alcune parti della proprietà alla data in cui son state fatte. L'offerta di Vendita è valida salvo in caso di Vendita/affitto, ritiro dalla Vendita/affito o cambio del prezzo o altra condizione, senza avviso preliminare.