A.I.B.B. Real Estate
4 Rue R.P. Louis Frolla
98000 Monaco
Tel : +377 93 30 85 85
info@aibb.mc
www.aibb.mc

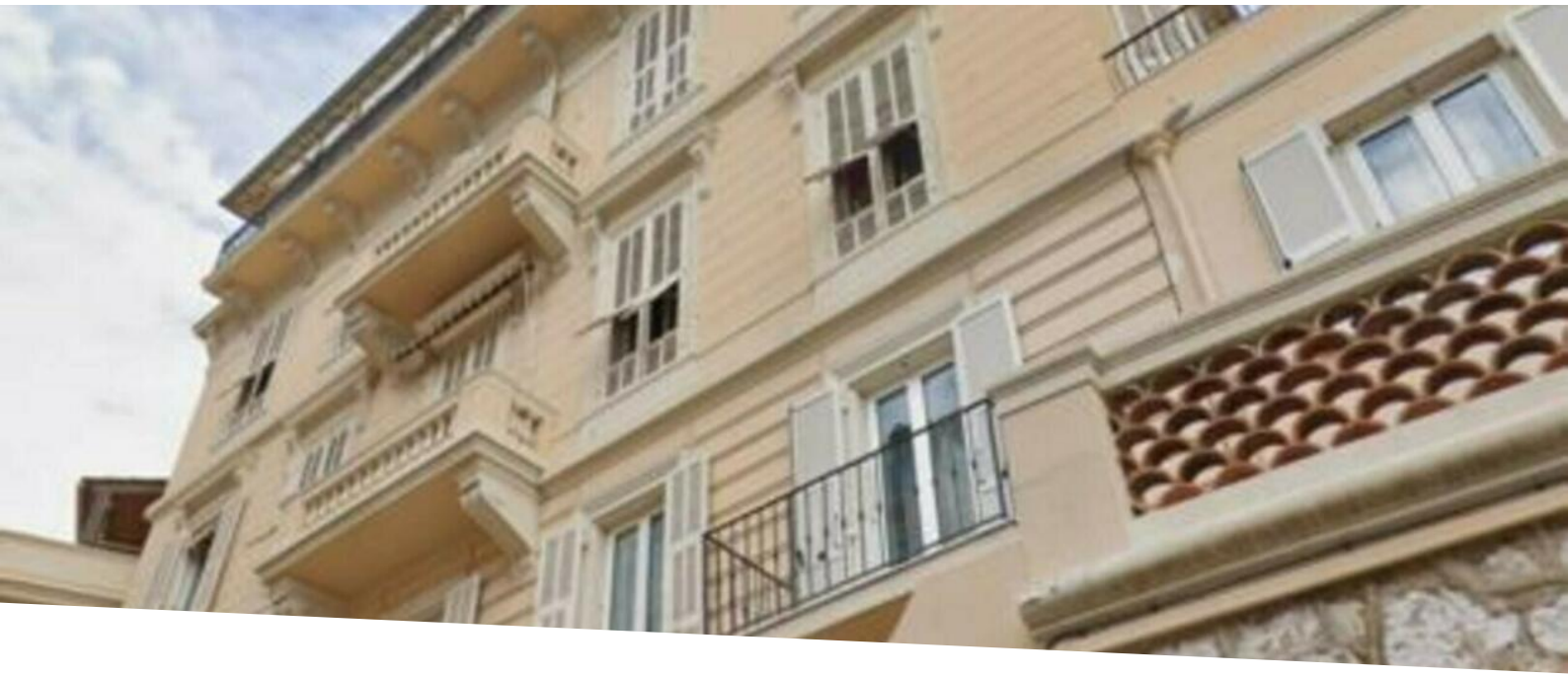

Appartamento di 2 locali in palazzina borghese

Vendita

1 650 000 €

Tipo di proprietà **Appartamento**	*Stanze* **2 stanze**
Edificio **Villa Hollandia**	*Quartiere* **Monte-Carlo**
Superficie totale **59 m²**	*Camera* **1**
Bagno **1**	*Livello* **1**
Costi annuali **1 370 €**	*Condizione* **Ristrutturato**
Uso misto **Si**	*Data di liberazione* **Disponibile**
Rif. **YC - 2 P Hollandia**	

2 pezzi liberi dalla legge

2 camere di 59 m2, libere da legge e ristrutturate, situate in un affascinante edificio borghese e composte da:

- un soggiorno,
- Una cucina indipendente
- Una camera da letto
- un bagno con doccia.
- una cantina

Questo documento non rappresenta un'offerta o un contratto. Tutte le misure, superfici e distanze sono approssimative. Le descrizioni e planimetrie sono date a titolo indicativo e la loro esattezza non è garantita. Le fotografie mostrano solo alcune parti della proprietà alla data in cui son state fatte. L'offerta di Vendita è valida salvo in caso di Vendita/affitto, ritiro dalla Vendita/affito o cambio del prezzo o altra condizione, senza avviso preliminare.

A.I.B.B. Real Estate
Tel : +377 93 30 85 85
info@aibb.mc
www.aibb.mc

Questo documento non rappresenta un'offerta o un contratto. Tutte le misure, superfici e distanze sono approssimative. Le descrizioni e planimetrie sono date a titolo indicativo e la loro esattezza non è garantita. Le fotografie mostrano solo alcune parti della proprietà alla data in cui son state fatte. L'offerta di Vendita è valida salvo in caso di Vendita/affitto, ritiro dalla Vendita/affito o cambio del prezzo o altra condizione, senza avviso preliminare.

A.I.B.B. Real Estate
Tel : +377 93 30 85 85
info@aibb.mc
www.aibb.mc

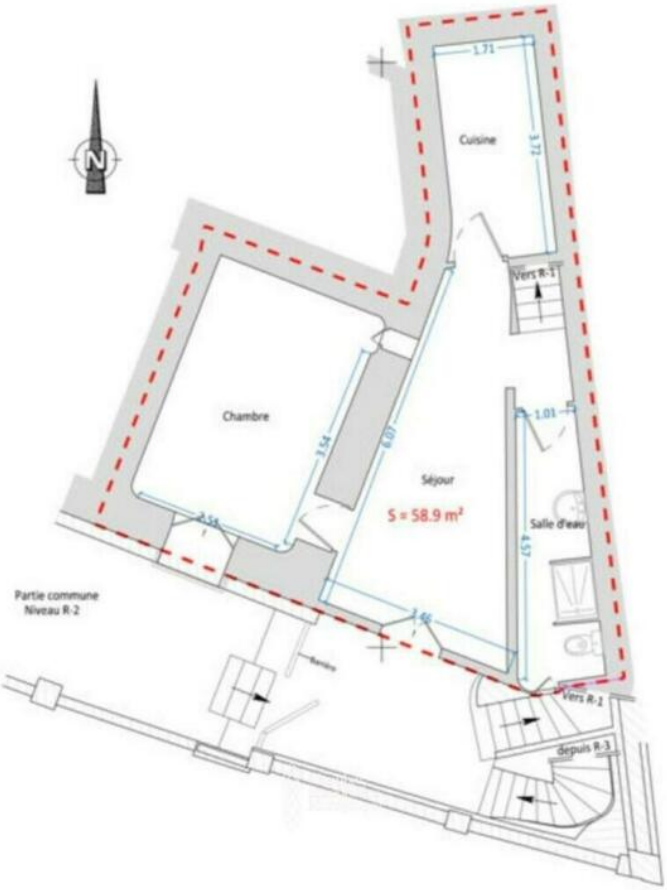

Questo documento non rappresenta un'offerta o un contratto. Tutte le misure, superfici e distanze sono approssimative. Le descrizioni e planimetrie sono date a titolo indicativo e la loro esattezza non è garantita. Le fotografie mostrano solo alcune parti della proprietà alla data in cui son state fatte. L'offerta di Vendita è valida salvo in caso di Vendita/affitto, ritiro dalla Vendita/affito o cambio del prezzo o altra condizione, senza avviso preliminare.