La Costa Properties Monaco
25, avenue de la Costa
98000 Monaco
Tel : +377 97 97 99 00
Fax : +377 97 97 99 01
info@25lcp.com
www.25lcp.com

One Monte Carlo - Duplex suerlativo

Affitto

170 000 € / mese
(Spese incluse)

Tipo di proprietà **Appartamento**	*Stanze* **4 stanze**
Edificio **One Monte-Carlo**	*Quartiere* **Carré d'Or**
Superficie abitabile **410 m²**	*Superficie terrazza* **117 m²**
Superficie totale **527 m²**	*Camere* **3**
Bagni **3**	*Parcheggi* **3**
Cantina **1**	*Data di liberazione* **COURANT JANVIER 2026**
Rif. **3390**	

Questo magnifico duplex offre 410 m² di superficie abitabile, balconi che circondano l'appartamento, con vista mozzafiato sulla Piazza del Casino' e sul mare. L'appartamento è composto da: un ingresso che si apre su un soggiorno con vista sul Casinò e sul mare, una sala da pranzo, una cucina arredata, 3 camere da letto con bagno privato e spogliatoi di fronte all'hotel Hermitage, un ingresso separato per il personale di servizio, lavanderia, bagno per gli ospiti, bagno con doccia e servizi igienici.
L'appartamento è disponibile da metà gennaio 2026.
Si affitta non arredato.
L'affitto è di 170.000 €/mese, comprese le spese (elettricità, acqua, aria condizionata, portineria e parcheggio custodito 24 ore su 24).
3 posti auto e 1 ripostiglio.

Questo documento non rappresenta un'offerta o un contratto. Tutte le misure, superfici e distanze sono approssimative. Le descrizioni e planimetrie sono date a titolo indicativo e la loro esattezza non è garantita. Le fotografie mostrano solo alcune parti della proprietà alla data in cui son state fatte. L'offerta di Vendita è valida salvo in caso di Vendita/affitto, ritiro dalla Vendita/affito o cambio del prezzo o altra condizione, senza avviso preliminare.

Tel : +377 97 97 99 00
Fax : +377 97 97 99 01
info@25lcp.com
www.25lcp.com

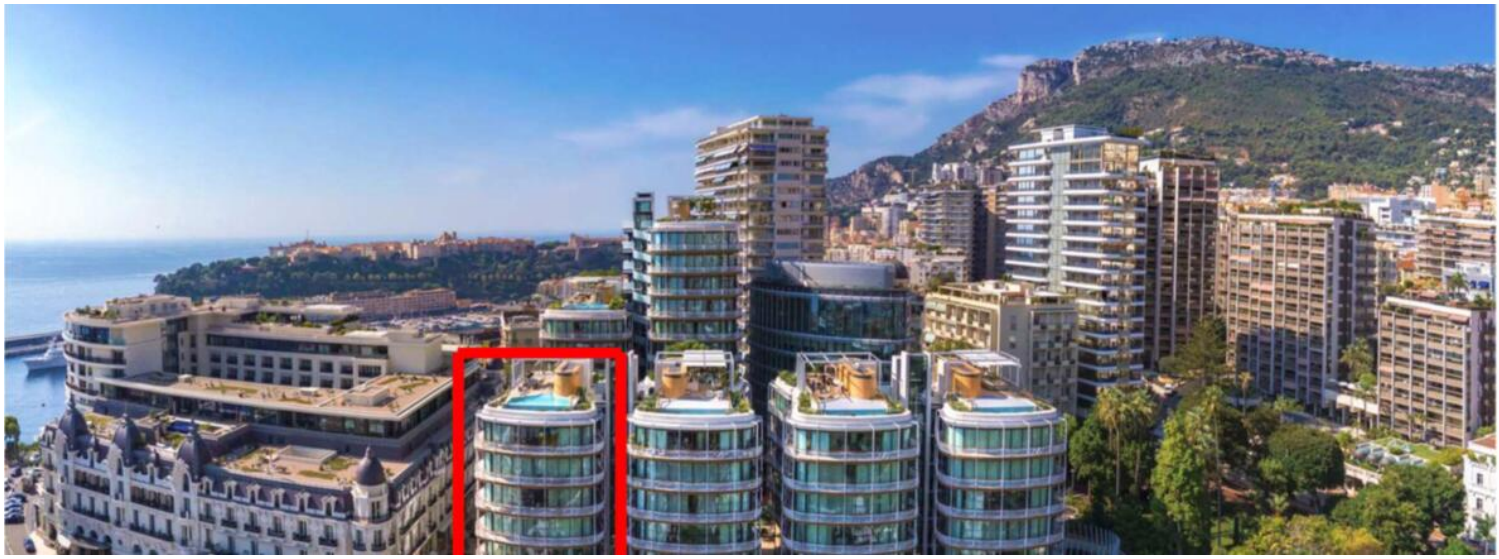

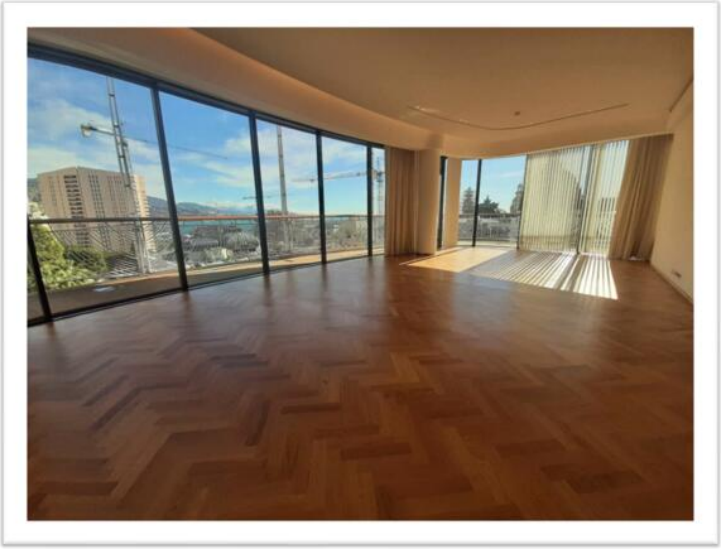

Master bedroom floor :

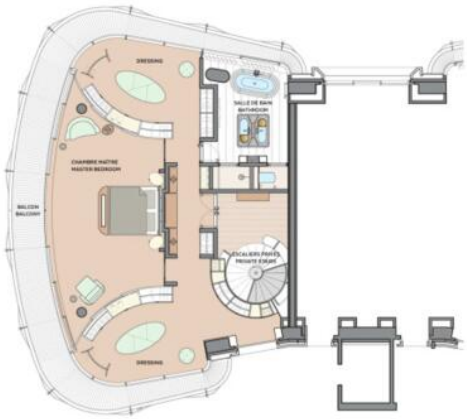

in floor:

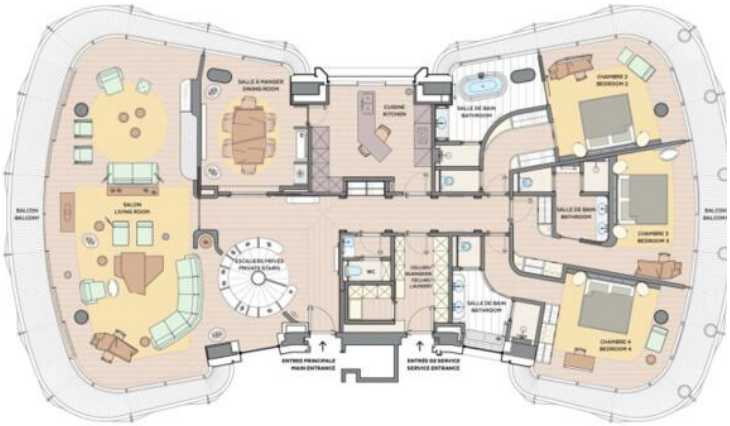

Questo documento non rappresenta un'offerta o un contratto. Tutte le misure, superfici e distanze sono approssimative. Le descrizioni e planimetrie sono date a titolo indicativo e la loro esattezza non è garantita. Le fotografie mostrano solo alcune parti della proprietà alla data in cui son state fatte. L'offerta di Vendita è valida salvo in caso di Vendita/affitto, ritiro dalla Vendita/affito o cambio del prezzo o altra condizione, senza avviso preliminare.

La Costa Properties Monaco
Tel : +377 97 97 99 00
Fax : +377 97 97 99 01
info@25lcp.com
www.25lcp.com

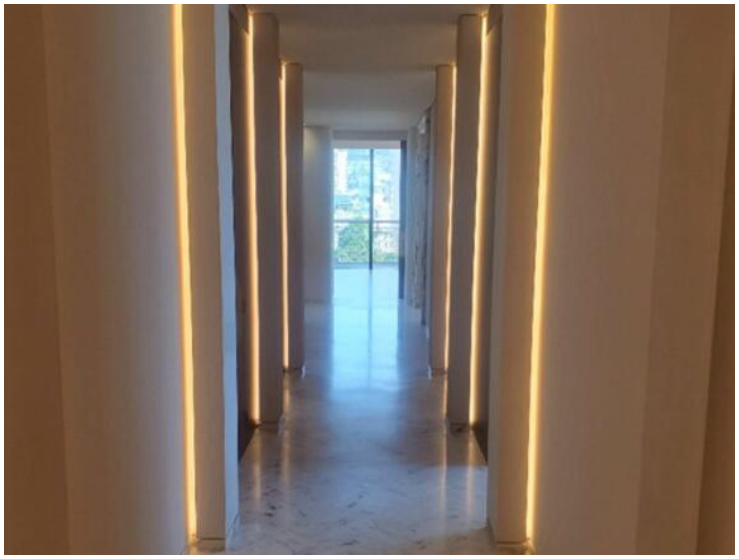

Questo documento non rappresenta un'offerta o un contratto. Tutte le misure, superfici e distanze sono approssimative. Le descrizioni e planimetrie sono date a titolo indicativo e la loro esattezza non è garantita. Le fotografie mostrano solo alcune parti della proprietà alla data in cui son state fatte. L'offerta di Vendita è valida salvo in caso di Vendita/affitto, ritiro dalla Vendita/affito o cambio del prezzo o altra condizione, senza avviso preliminare.