Caroli Real Estate
27, boulevard d'Italie
98000 Monaco
Tel : +377 93 25 51 22
Fax : +377 92 16 17 00
commercial.carolirealestate@groupecaroli.mc
www.caroli-realestate.com

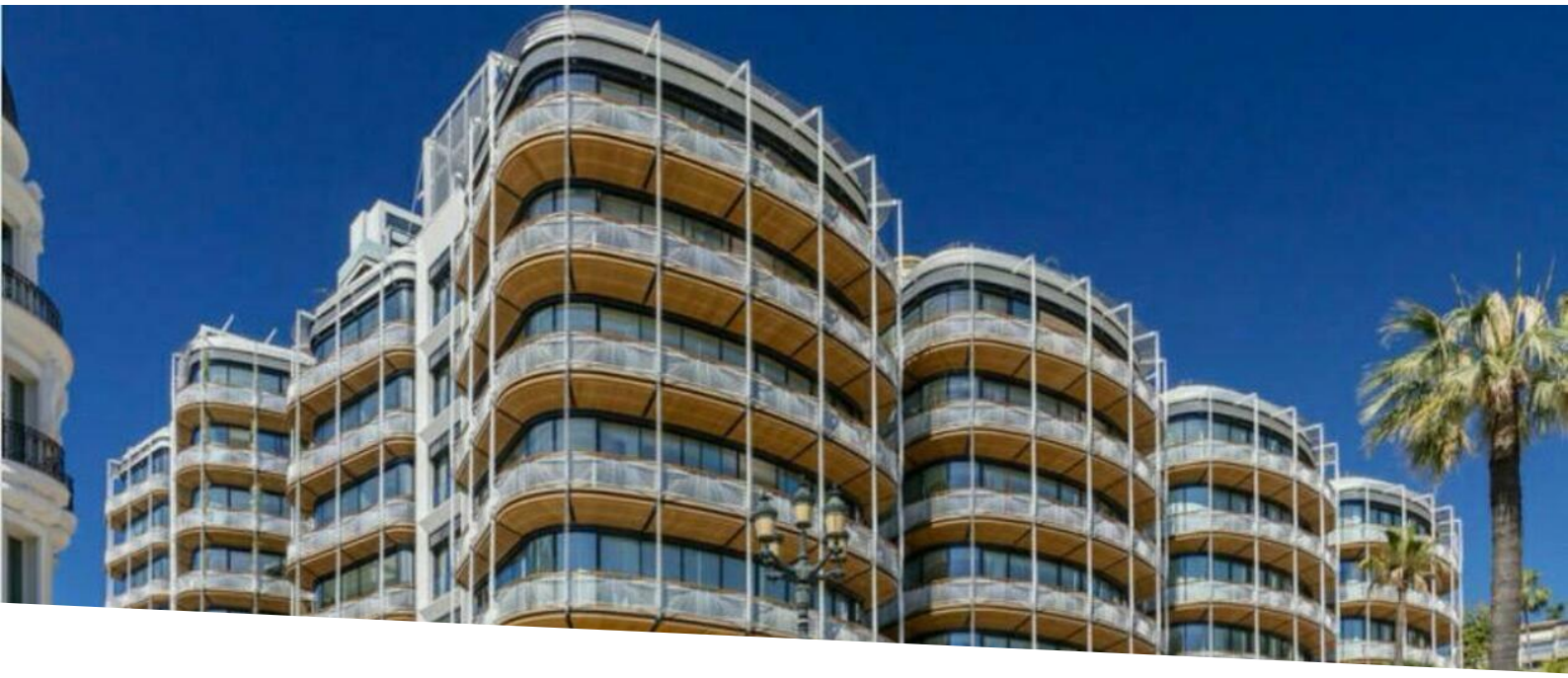

Affitto

170 000 € / mese
(Spese incluse)

Tipo di proprietà **Duplex**	*Stanze* **6**	*Edificio* **One Monte-Carlo**	*Quartiere* **Carré d'Or**
Superficie abitabile **410 m²**	*Superficie terrazza* **117 m²**	*Superficie totale* **527 m²**	*Camere* **4**
Bagni **4**	*Parcheggi* **3**	*Cantina* **1**	*Livello* **3&4**
Condizione **Ottimo stato**	*Data di liberazione* **15/01/2026**	*Rif.* **ONDU5_**	

Questo documento non rappresenta un'offerta o un contratto. Tutte le misure, superfici e distanze sono approssimative. Le descrizioni e planimetrie sono date a titolo indicativo e la loro esattezza non è garantita. Le fotografie mostrano solo alcune parti della proprietà alla data in cui son state fatte. L'offerta di Vendita è valida salvo in caso di Vendita/affitto, ritiro dalla Vendita/affito o cambio del prezzo o altra condizione, senza avviso preliminare.

CAROLI REAL ESTATE
GROUPE CAROLI

Caroli Real Estate
Tel : +377 93 25 51 22
Fax : +377 92 16 17 00
commercial.carolirealestate@groupecaroli.mc
www.caroli-realestate.com

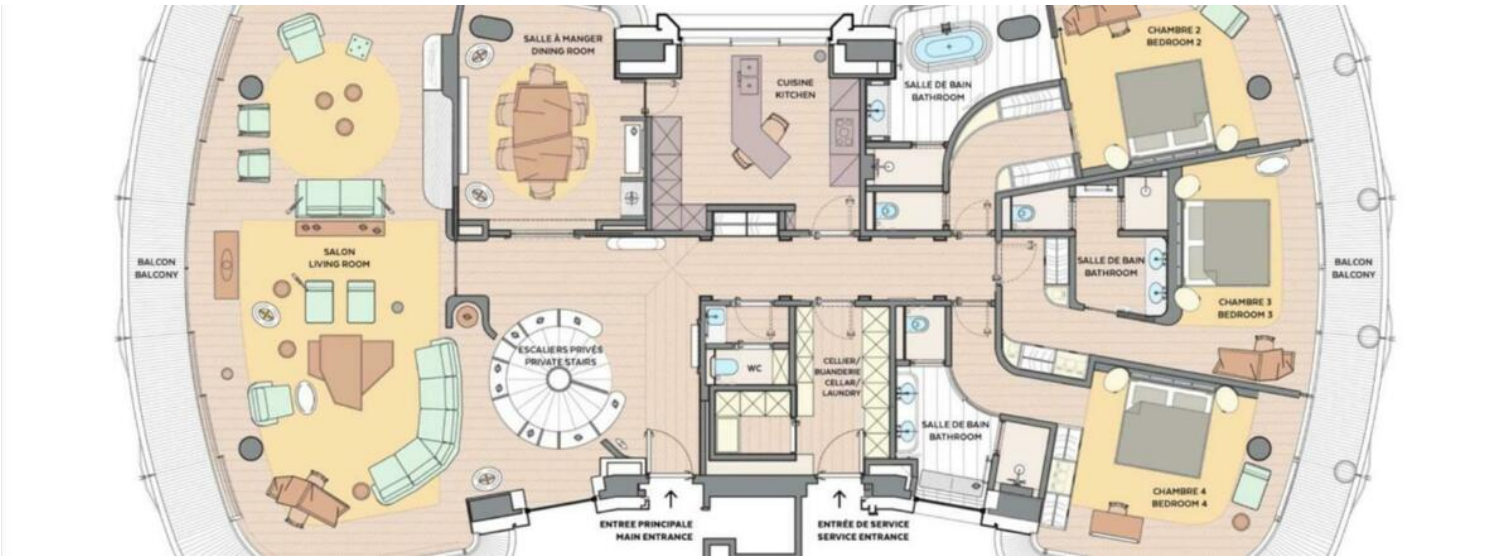

Questo documento non rappresenta un'offerta o un contratto. Tutte le misure, superfici e distanze sono approssimative. Le descrizioni e planimetrie sono date a titolo indicativo e la loro esattezza non è garantita. Le fotografie mostrano solo alcune parti della proprietà alla data in cui son state fatte. L'offerta di Vendita è valida salvo in caso di Vendita/affitto, ritiro dalla Vendita/affito o cambio del prezzo o altra condizione, senza avviso preliminare.

Caroli Real Estate
Tel : +377 93 25 51 22
Fax : +377 92 16 17 00
commercial.carolirealestate@groupecaroli.mc
www.caroli-realestate.com

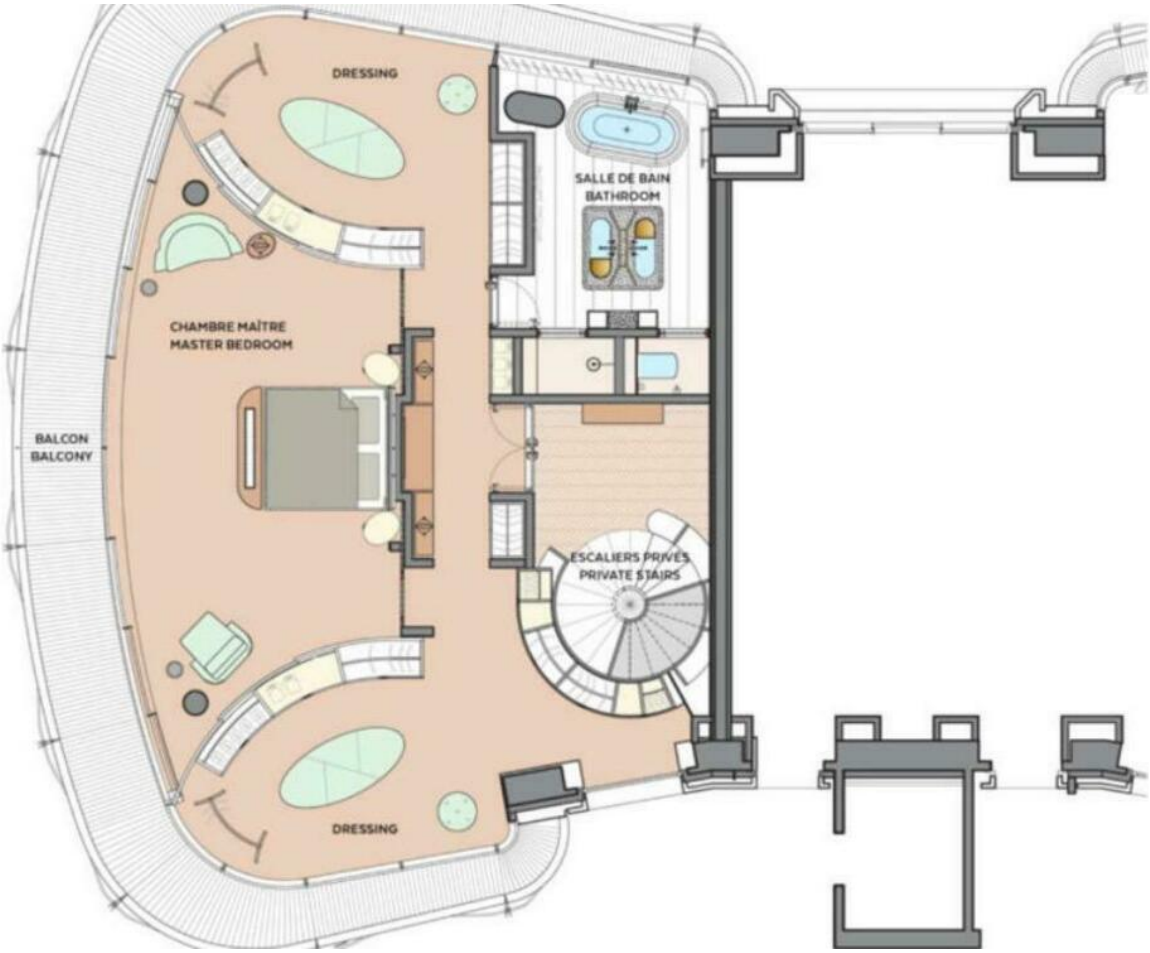

Questo documento non rappresenta un'offerta o un contratto. Tutte le misure, superfici e distanze sono approssimative. Le descrizioni e planimetrie sono date a titolo indicativo e la loro esattezza non è garantita. Le fotografie mostrano solo alcune parti della proprietà alla data in cui son state fatte. L'offerta di Vendita è valida salvo in caso di Vendita/affitto, ritiro dalla Vendita/affito o cambio del prezzo o altra condizione, senza avviso preliminare.