Lorenza von Stein Monaco
47, boulevard du Jardin Exotique
98000 Monaco
Tel : +377 97 97 02 77
info@lvsmonaco.com
www.lorenzavonstein.com

COMPLETAMENTE ARREDATA - BEL HORIZON - 3 CAMERE

Vendita

2 950 000 €

Tipo di proprietà **Appartamento**	*Stanze* **2 stanze**
Edificio **Bel Horizon**	*Quartiere* **Jardin Exotique**
Superficie abitabile **60 m²**	*Superficie terrazza* **16 m²**
Superficie totale **76 m²**	*Camere* **2**
Bagno **1**	*Parking* **1**
Livello **5**	*Costi annuali* **4 500 €**
Condizione **Nuovo**	*Ammobiliato* **Si**
Data di liberazione **Disponibile**	*Rif.* **VMC2236**

Situato nel lussuoso residence Bel Horizon, con servizio di portineria, questo superbo trilocale è completamente arredato e attrezzato e offre un ambiente di vita tranquillo e privilegiato.

La proprietà dispone di uno spazioso soggiorno/sala da pranzo che si affaccia su una bella terrazza esposta a ovest, che riceve molta luce durante il pomeriggio, e di una nuovissima e moderna cucina completamente attrezzata.
L'appartamento comprende anche due camere da letto elegantemente arredate e un bagno splendidamente decorato.

Un ascensore consente di raggiungere rapidamente il centro città in pochi minuti.

Questo appartamento con tre camere da letto è composto da un bellissimo ingresso, un soggiorno/sala da pranzo che si apre sulla terrazza e una cucina a pianta aperta completamente attrezzata.
Ci sono due eleganti camere da letto e un bagno moderno.

Questo documento non rappresenta un'offerta o un contratto. Tutte le misure, superfici e distanze sono approssimative. Le descrizioni e planimetrie sono date a titolo indicativo e la loro esattezza non è garantita. Le fotografie mostrano solo alcune parti della proprietà alla data in cui son state fatte. L'offerta di Vendita è valida salvo in caso di Vendita/affitto, ritiro dalla Vendita/affito o cambio del prezzo o altra condizione, senza avviso preliminare.

C'è anche la possibilità di acquistare un posto auto nell'edificio vicino.

Questo documento non rappresenta un'offerta o un contratto. Tutte le misure, superfici e distanze sono approssimative. Le descrizioni e planimetrie sono date a titolo indicativo e la loro esattezza non è garantita. Le fotografie mostrano solo alcune parti della proprietà alla data in cui son state fatte. L'offerta di Vendita è valida salvo in caso di Vendita/affitto, ritiro dalla Vendita/affito o cambio del prezzo o altra condizione, senza avviso preliminare.

Questo documento non rappresenta un'offerta o un contratto. Tutte le misure, superfici e distanze sono approssimative. Le descrizioni e planimetrie sono date a titolo indicativo e la loro esattezza non è garantita. Le fotografie mostrano solo alcune parti della proprietà alla data in cui son state fatte. L'offerta di Vendita è valida salvo in caso di Vendita/affitto, ritiro dalla Vendita/affito o cambio del prezzo o altra condizione, senza avviso preliminare.

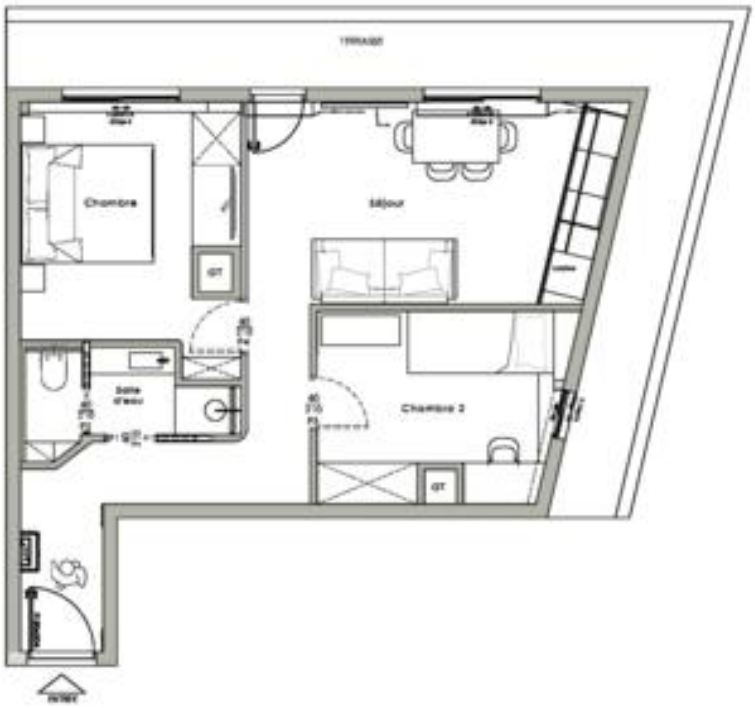

Questo documento non rappresenta un'offerta o un contratto. Tutte le misure, superfici e distanze sono approssimative. Le descrizioni e planimetrie sono date a titolo indicativo e la loro esattezza non è garantita. Le fotografie mostrano solo alcune parti della proprietà alla data in cui son state fatte. L'offerta di Vendita è valida salvo in caso di Vendita/affitto, ritiro dalla Vendita/affito o cambio del prezzo o altra condizione, senza avviso preliminare.

Questo documento non rappresenta un'offerta o un contratto. Tutte le misure, superfici e distanze sono approssimative. Le descrizioni e planimetrie sono date a titolo indicativo e la loro esattezza non è garantita. Le fotografie mostrano solo alcune parti della proprietà alla data in cui son state fatte. L'offerta di Vendita è valida salvo in caso di Vendita/affitto, ritiro dalla Vendita/affito o cambio del prezzo o altra condizione, senza avviso preliminare.