Monaco Properties
14, boulevard d'Italie
98000 Monaco
Tel : +377 97 97 33 97
Fax : +377 97 97 33 98
info@mpmonaco.com
www.monacoproperties.mc

Jardin Exotique - Bel Horizon – Appartamento ristrutturato e completamente arredato

Vendita

2 950 000 €

Tipo di proprietà **Appartamento**	*Stanze* **3 stanze**
Edificio **Bel Horizon**	*Quartiere* **Jardin Exotique**
Superficie abitabile **60 m²**	*Superficie terrazza* **16 m²**
Superficie totale **76 m²**	*Camere* **2**
Bagno **1**	*Parking* **1**
Livello **5**	*Condizione* **Servizi lussuosi**
Rif. **VMO062511**	

Situato in una tranquilla residenza con portineria, questo appartamento splendidamente ristrutturato e completamente arredato dispone di 2 eleganti camere da letto, una terrazza illuminata dal sole e una vista aperta. Occupazione immediata.

Bel Horizon - Situato all'interno della ricercata residenza, questo appartamento di 3 locali completamente ristrutturato e squisitamente arredato offre uno stile di vita tranquillo e raffinato. Immersa in una tranquilla zona residenziale, la proprietà beneficia di una **terrazza esposta a ovest** bagnata dalla luce del sole pomeridiano e gode di **una vista** aperta sui dintorni. Un servizio di portineria è disponibile per il comfort dei residenti e un ascensore offre un accesso facile e veloce al centro della città.

Questo documento non rappresenta un'offerta o un contratto. Tutte le misure, superfici e distanze sono approssimative. Le descrizioni e planimetrie sono date a titolo indicativo e la loro esattezza non è garantita. Le fotografie mostrano solo alcune parti della proprietà alla data in cui son state fatte. L'offerta di Vendita è valida salvo in caso di Vendita/affitto, ritiro dalla Vendita/affito o cambio del prezzo o altra condizione, senza avviso preliminare.

Monaco Properties
Tel : +377 97 97 33 97
Fax : +377 97 97 33 98
info@mpmonaco.com
www.monacoproperties.mc

L'appartamento è così composto:

- Un accogliente **ingresso**
- Un **luminoso soggiorno e sala** da pranzo che si apre sulla terrazza esposta a ovest
- Una **cucina a pianta aperta completamente attrezzata**, recentemente ristrutturata
- **Due eleganti camere da letto**
- Un **bagno moderno**

Questo appartamento chiavi in mano è perfetto come residenza principale, come investimento locativo o come elegante pied-à-terre monegasco. Un **parcheggio** opzionale è disponibile in un edificio vicino, offrendo una maggiore comodità in questo famoso quartiere.

Questo documento non rappresenta un'offerta o un contratto. Tutte le misure, superfici e distanze sono approssimative. Le descrizioni e planimetrie sono date a titolo indicativo e la loro esattezza non è garantita. Le fotografie mostrano solo alcune parti della proprietà alla data in cui son state fatte. L'offerta di Vendita è valida salvo in caso di Vendita/affitto, ritiro dalla Vendita/affito o cambio del prezzo o altra condizione, senza avviso preliminare.

Monaco Properties
Tel : +377 97 97 33 97
Fax : +377 97 97 33 98
info@mpmonaco.com
www.monacoproperties.mc

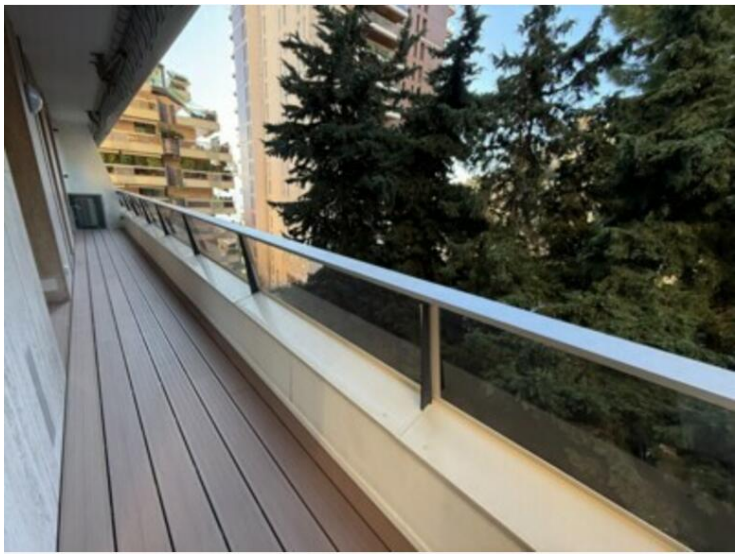

Questo documento non rappresenta un'offerta o un contratto. Tutte le misure, superfici e distanze sono approssimative. Le descrizioni e planimetrie sono date a titolo indicativo e la loro esattezza non è garantita. Le fotografie mostrano solo alcune parti della proprietà alla data in cui son state fatte. L'offerta di Vendita è valida salvo in caso di Vendita/affitto, ritiro dalla Vendita/affito o cambio del prezzo o altra condizione, senza avviso preliminare.

Monaco Properties
Tel : +377 97 97 33 97
Fax : +377 97 97 33 98
info@mpmonaco.com
www.monacoproperties.mc

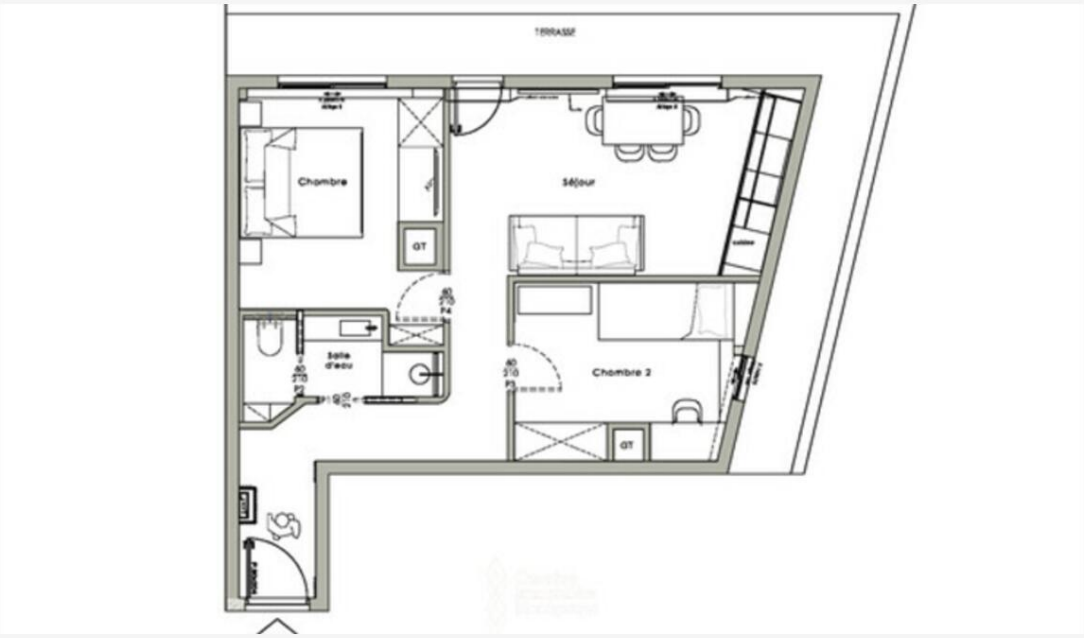

Questo documento non rappresenta un'offerta o un contratto. Tutte le misure, superfici e distanze sono approssimative. Le descrizioni e planimetrie sono date a titolo indicativo e la loro esattezza non è garantita. Le fotografie mostrano solo alcune parti della proprietà alla data in cui son state fatte. L'offerta di Vendita è valida salvo in caso di Vendita/affitto, ritiro dalla Vendita/affito o cambio del prezzo o altra condizione, senza avviso preliminare.