Barnes I Valeri Agency
7 Avenue des Papalins
« Immeuble Michelangelo »
98000 Monaco
Tel : +377 92 16 16 32
monaco@barnes-international.com
www.valeri-agency.com

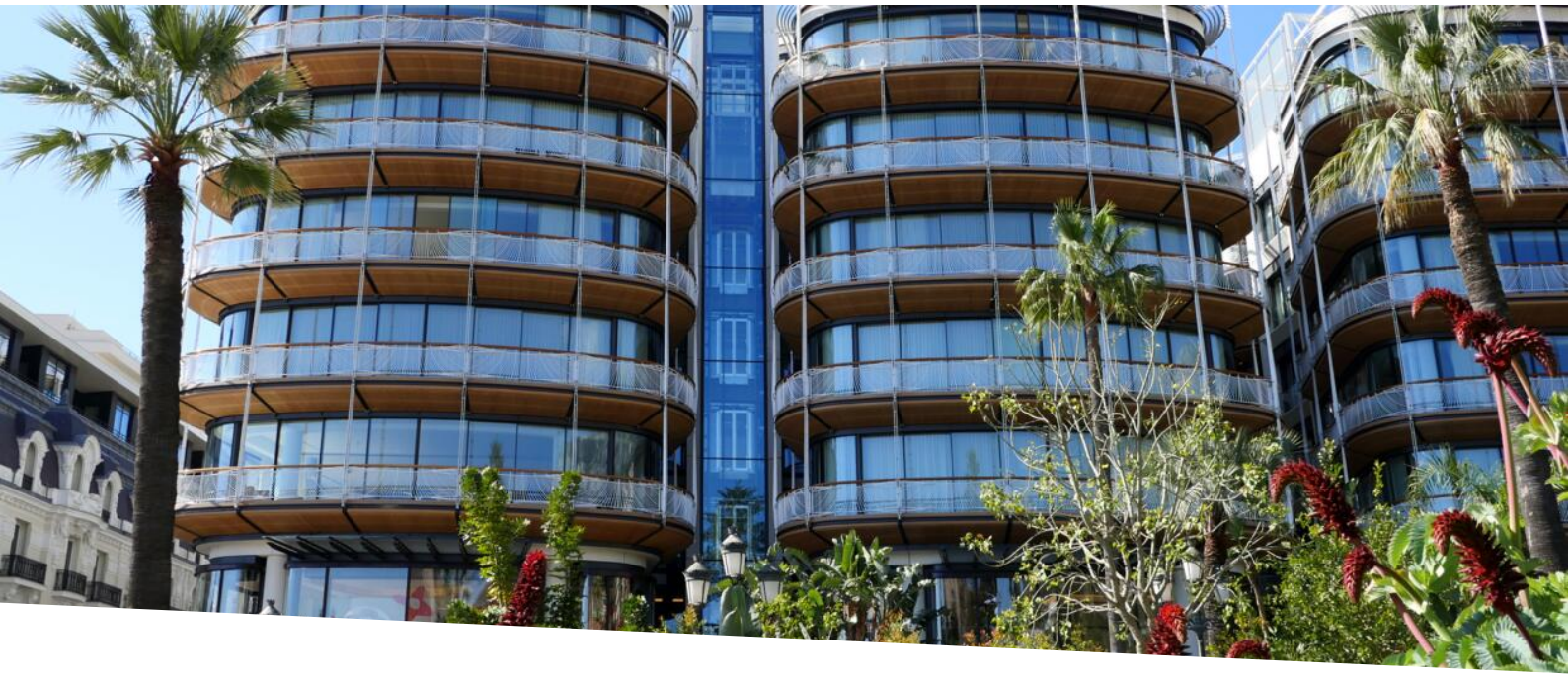

CARRE D'OR - ONE MONTE CARLO - 4 CAMERE DUPLEX

Affitto

170 000 € / mese
(Spese incluse)

Tipo di proprietà **Appartamento**	*Stanze* **5 stanze**
Edificio **One Monte-Carlo**	*Quartiere* **Carré d'Or**
Superficie abitabile **410 m²**	*Superficie terrazza* **117 m²**
Superficie totale **527 m²**	*Camere* **4**
Bagni **4**	*Parcheggi* **3**
Cantina **1**	*Condizione* **Servizi lussuosi**
Data di liberazione **02/2026**	*Rif.* **L1614**

Eccezionale appartamento duplex con 4 camere da letto in una delle residenze più lussuose di Monaco, il "One Monte-Carlo", nel cuore dei giardini del Casinò.

Situato nel cuore del Carré d'Or, nel complesso di lusso "One Monte-Carlo", forma un insieme di edifici di ultima generazione, progettati dall'architetto Sir Richard Rodgers e dall'interior designer Bruno Moinard.

- Concierge 24 ore su 24 e parcheggio custodito
- Accesso per i residenti alla piscina e alla sala fitness dell'Hôtel de Paris o alle Thermes Marins.
- Oltre all'affitto, all'Hôtel de Paris vengono offerti servizi in camera (pulizia, biancheria in camera, pasti,

Questo documento non rappresenta un'offerta o un contratto. Tutte le misure, superfici e distanze sono approssimative. Le descrizioni e planimetrie sono date a titolo indicativo e la loro esattezza non è garantita. Le fotografie mostrano solo alcune parti della proprietà alla data in cui son state fatte. L'offerta di Vendita è valida salvo in caso di Vendita/affitto, ritiro dalla Vendita/affito o cambio del prezzo o altra condizione, senza avviso preliminare.

ecc.).

Un indirizzo imperdibile nel cuore del Carré d'Or del Principato, esclusivo appartamento duplex con 4 camere da letto e finiture di lusso, composto da:

- Atrio
- Ampio soggiorno con vista sul Casinò e sul mare
- Sala da pranzo
- Cucina attrezzata indipendente
- 3 camere da letto con bagno/doccia e spogliatoio en suite con vista sull'hotel Hermitage
- Ingresso di servizio con lavanderia attrezzata
- Cantina
- Bagno per gli ospiti

Scale che portano al primo piano composto da:

- Magnifica camera da letto principale con doppio spogliatoio
- Bagno privato e doccia

Completano la proprietà 3 posti auto e una cantina.

L'appartamento viene offerto non arredato.

Questo documento non rappresenta un'offerta o un contratto. Tutte le misure, superfici e distanze sono approssimative. Le descrizioni e planimetrie sono date a titolo indicativo e la loro esattezza non è garantita. Le fotografie mostrano solo alcune parti della proprietà alla data in cui son state fatte. L'offerta di Vendita è valida salvo in caso di Vendita/affitto, ritiro dalla Vendita/affito o cambio del prezzo o altra condizione, senza avviso preliminare.

Main floor:

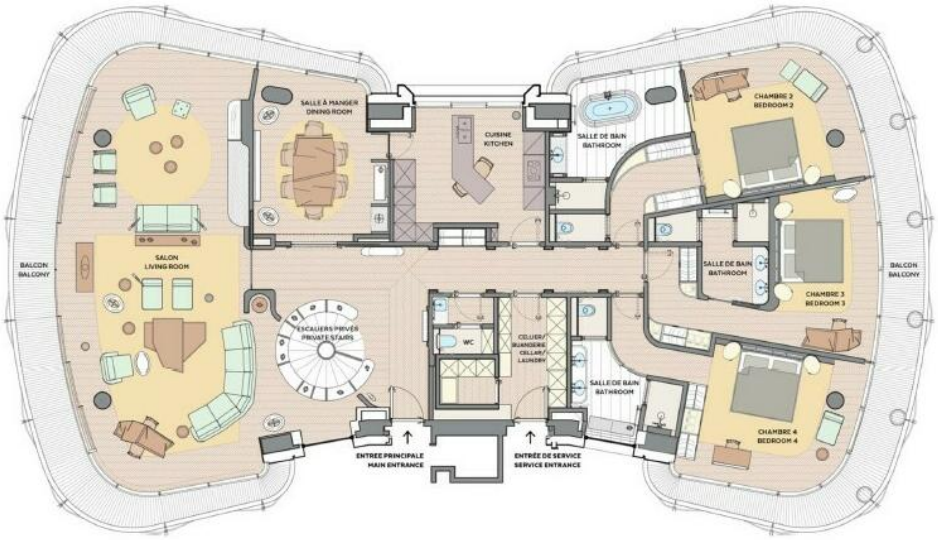

Master bedroom floor :

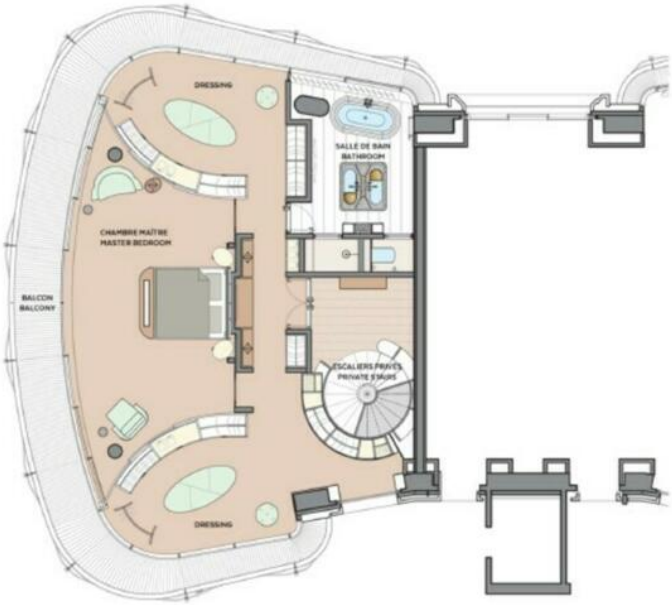

Questo documento non rappresenta un'offerta o un contratto. Tutte le misure, superfici e distanze sono approssimative. Le descrizioni e planimetrie sono date a titolo indicativo e la loro esattezza non è garantita. Le fotografie mostrano solo alcune parti della proprietà alla data in cui son state fatte. L'offerta di Vendita è valida salvo in caso di Vendita/affitto, ritiro dalla Vendita/affito o cambio del prezzo o altra condizione, senza avviso preliminare.