S&P
3 Bd Princesse Charlotte
98000 Monaco
Tel : +377 777000
hello@spark-estate.com
www.spark-estate.com

# Carré d'Or - One Monte-Carlo - Duplex eccezionale

## Affitto

## 170 000 € / mese

| | |
|---|---|
| *Tipo di proprietà*<br>**Duplex** | *Stanze*<br>**6** |
| *Edificio*<br>**One Monte-Carlo** | *Quartiere*<br>**Carré d'Or** |
| *Superficie abitabile*<br>**410 m²** | *Superficie terrazza*<br>**117 m²** |
| *Superficie totale*<br>**527 m²** | *Camere*<br>**4** |
| *Bagni*<br>**4** | *Parcheggi*<br>**3** |
| *Cantina*<br>**1** | *Livello*<br>**3** |
| *Condizione*<br>**Servizi lussuosi** | *Data di liberazione*<br>**15/01/2026** |
| *Rif.*<br>**SP-MC-84161958** | |

Situato in una delle residenze più esclusive di Monaco, proprio nel cuore di Monte Carlo, sulla famosa Place du Casino e a pochi passi dall'Hôtel de Paris, questo sontuoso duplex offre una vista mozzafiato sul Mar Mediterraneo e sul Casinò.

Con una superficie abitabile di circa 410 m², è composto da un elegante ingresso, un ampio soggiorno, un'ampia sala da pranzo, una cucina completamente attrezzata, oltre a tre camere da letto al primo livello, Ognuno con il proprio bagno. Completano questo livello un bagno per gli ospiti e un ingresso di servizio indipendente con lavanderia attrezzata.

Il piano superiore è interamente dedicato alla suite padronale, che comprende due spogliatoi, un raffinato



Questo documento non rappresenta un'offerta o un contratto. Tutte le misure, superfici e distanze sono approssimative. Le descrizioni e planimetrie sono date a titolo indicativo e la loro esattezza non è garantita. Le fotografie mostrano solo alcune parti della proprietà alla data in cui son state fatte. L'offerta di Vendita è valida salvo in caso di Vendita/affitto, ritiro dalla Vendita/affito o cambio del prezzo o altra condizione, senza avviso preliminare.

bagno e volumi superbi.

Ogni dettaglio è stato attentamente studiato per offrire un comfort assoluto e un lusso innegabile.

Le generose terrazze di 117 m² ampliano gli spazi abitativi, offrendo un ambiente di relax eccezionale.

Sono inclusi tre posti auto e una cantina.

L'appartamento viene affittato non arredato, con i bagni, gli spogliatoi e la cucina completamente attrezzati, così come le tende e le tende già installate.

I residenti del One Monte-Carlo beneficiano di servizi di lusso come: concierge e parcheggio custodito, accesso alla piscina e alla palestra delle Thermes Marins Monte-Carlo (a condizioni) nonché, come opzione, servizio di pulizia, lavanderia, servizio in camera dell'Hôtel de Paris e del Mada One.

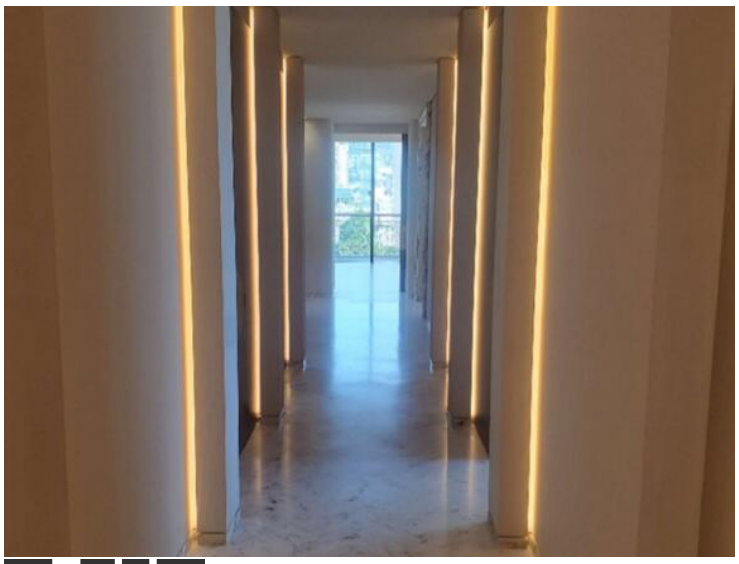

Questo documento non rappresenta un'offerta o un contratto. Tutte le misure, superfici e distanze sono approssimative. Le descrizioni e planimetrie sono date a titolo indicativo e la loro esattezza non è garantita. Le fotografie mostrano solo alcune parti della proprietà alla data in cui son state fatte. L'offerta di Vendita è valida salvo in caso di Vendita/affitto, ritiro dalla Vendita/affito o cambio del prezzo o altra condizione, senza avviso preliminare.

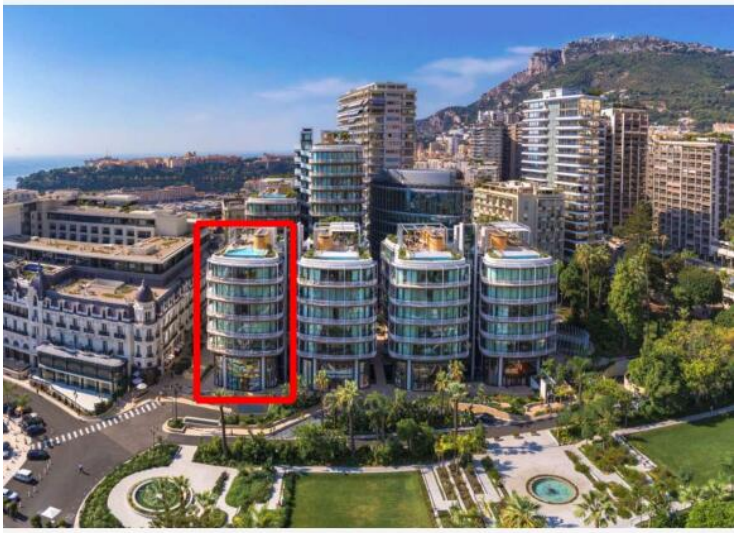

Main floor:

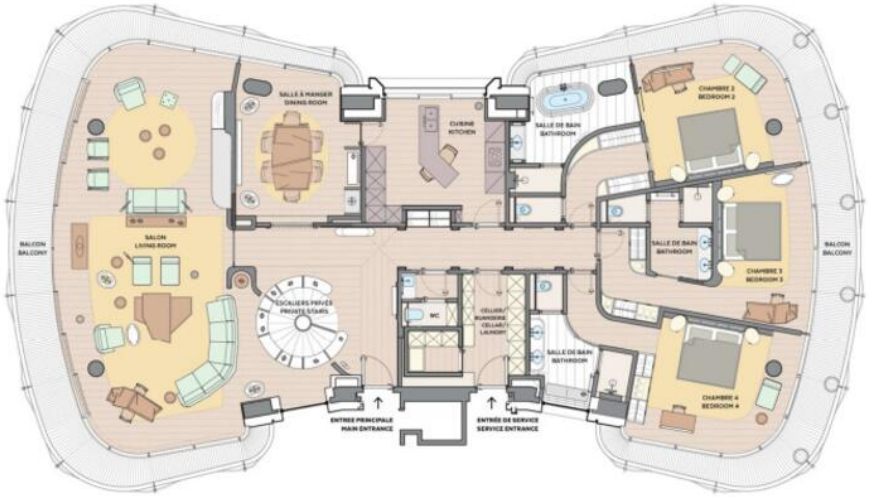




Questo documento non rappresenta un'offerta o un contratto. Tutte le misure, superfici e distanze sono approssimative. Le descrizioni e planimetrie sono date a titolo indicativo e la loro esattezza non è garantita. Le fotografie mostrano solo alcune parti della proprietà alla data in cui son state fatte. L'offerta di Vendita è valida salvo in caso di Vendita/affitto, ritiro dalla Vendita/affito o cambio del prezzo o altra condizione, senza avviso preliminare.

Master bedroom floor :

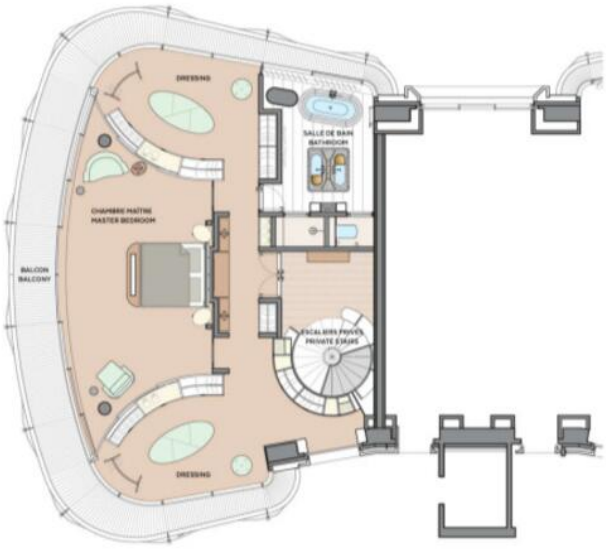




Questo documento non rappresenta un'offerta o un contratto. Tutte le misure, superfici e distanze sono approssimative. Le descrizioni e planimetrie sono date a titolo indicativo e la loro esattezza non è garantita. Le fotografie mostrano solo alcune parti della proprietà alla data in cui son state fatte. L'offerta di Vendita è valida salvo in caso di Vendita/affitto, ritiro dalla Vendita/affito o cambio del prezzo o altra condizione, senza avviso preliminare.