ESTATE PARTNERS
13 Bd Princesse Charlotte
98000 Monaco
Tel : +377 97 77 70 00
hello@spark-estate.com
www.spark-estate.com

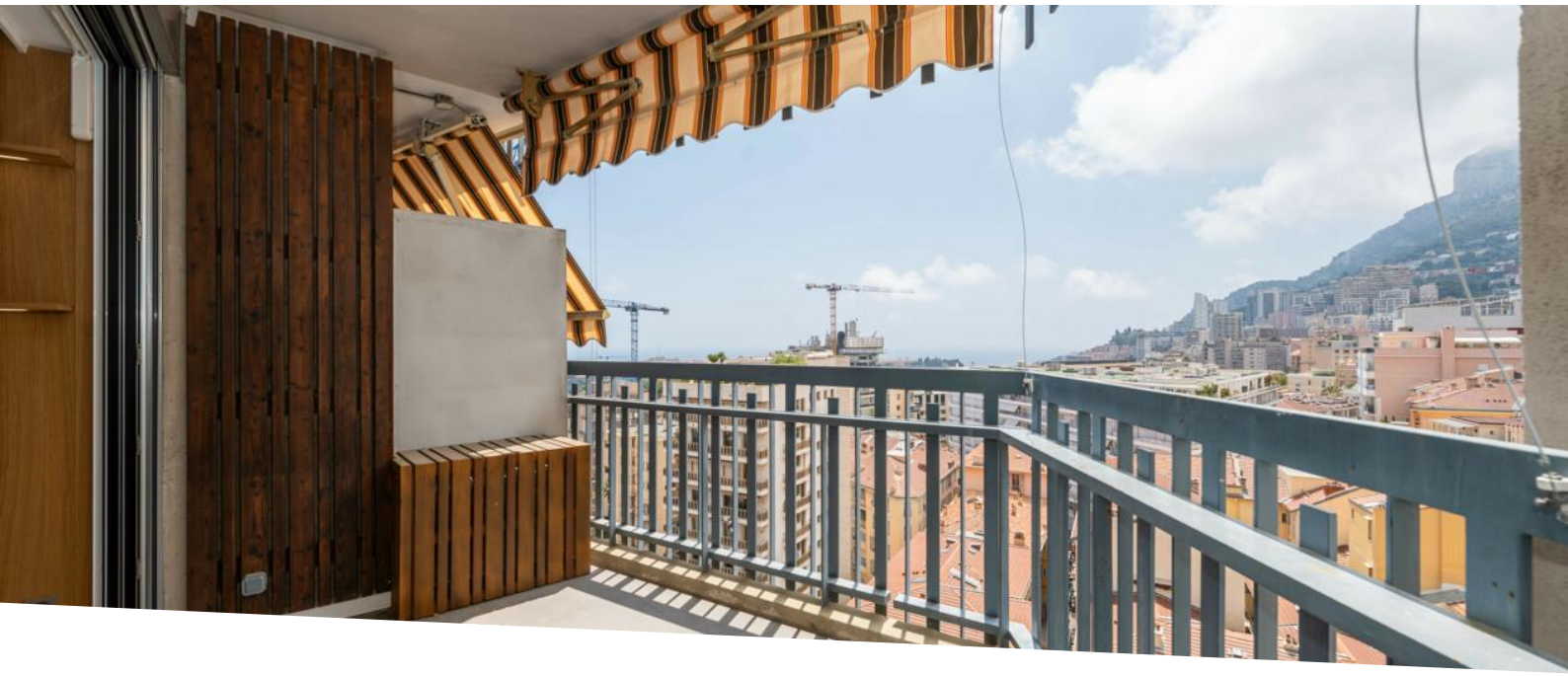

Stupendo appartamento di 2 locali completamente ristrutturato

Vendita — Esclusività — 3 300 000 €

Tipo di proprietà **Appartamento**	*Stanze* **2 stanze**
Edificio **Le Millefiori**	*Quartiere* **Monte-Carlo**
Superficie totale **65 m²**	*Camera* **1**
Bagno **1**	*Livello* **9**
Condizione **Nuovo**	*Rif.* **SP-YF-86018401**

Situato in un'elegante residenza con servizi di lusso e servizio di portineria, questo superbo appartamento di 2 locali completamente ristrutturato con materiali di qualità superiore vi sedurrà.

Con una superficie totale di 65 m², è composto da un ingresso, un luminoso soggiorno con cucina a vista, una camera da letto e un bagno. Il soggiorno e la camera da letto si aprono su una splendida terrazza con vista sul mare.

Ottimo investimento!

Questo documento non rappresenta un'offerta o un contratto. Tutte le misure, superfici e distanze sono approssimative. Le descrizioni e planimetrie sono date a titolo indicativo e la loro esattezza non è garantita. Le fotografie mostrano solo alcune parti della proprietà alla data in cui son state fatte. L'offerta di Vendita è valida salvo in caso di Vendita/affitto, ritiro dalla Vendita/affito o cambio del prezzo o altra condizione, senza avviso preliminare.

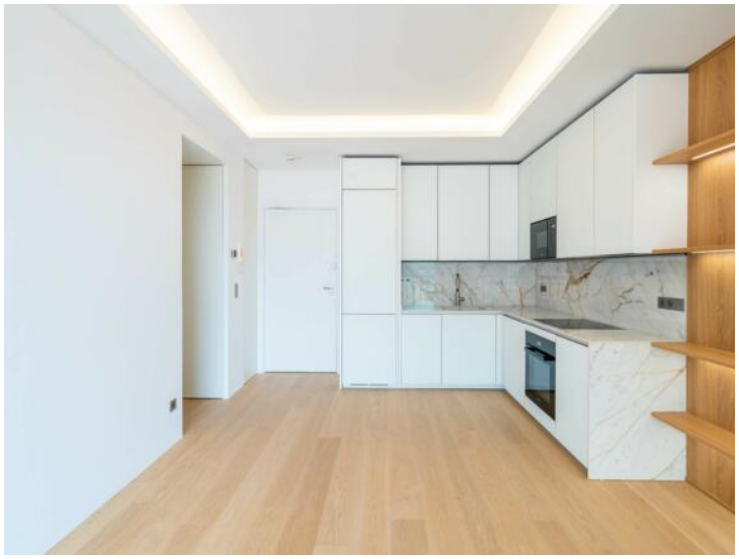

Questo documento non rappresenta un'offerta o un contratto. Tutte le misure, superfici e distanze sono approssimative. Le descrizioni e planimetrie sono date a titolo indicativo e la loro esattezza non è garantita. Le fotografie mostrano solo alcune parti della proprietà alla data in cui son state fatte. L'offerta di Vendita è valida salvo in caso di Vendita/affitto, ritiro dalla Vendita/affito o cambio del prezzo o altra condizione, senza avviso preliminare.

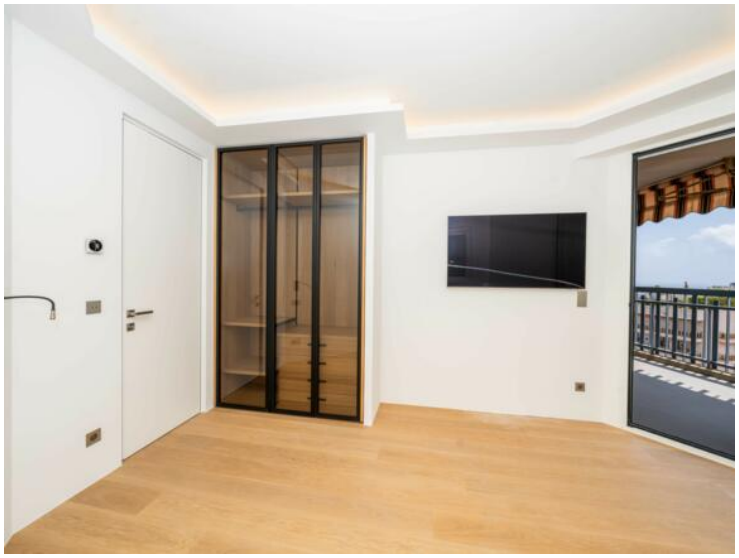

Questo documento non rappresenta un'offerta o un contratto. Tutte le misure, superfici e distanze sono approssimative. Le descrizioni e planimetrie sono date a titolo indicativo e la loro esattezza non è garantita. Le fotografie mostrano solo alcune parti della proprietà alla data in cui son state fatte. L'offerta di Vendita è valida salvo in caso di Vendita/affitto, ritiro dalla Vendita/affito o cambio del prezzo o altra condizione, senza avviso preliminare.

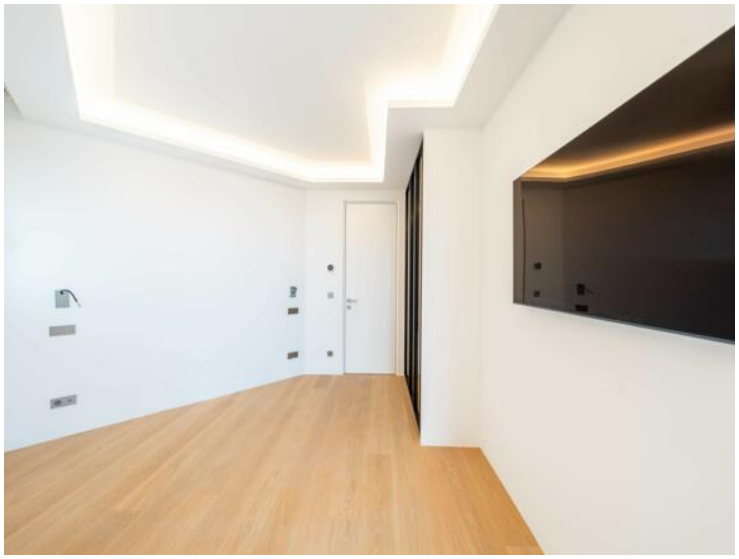

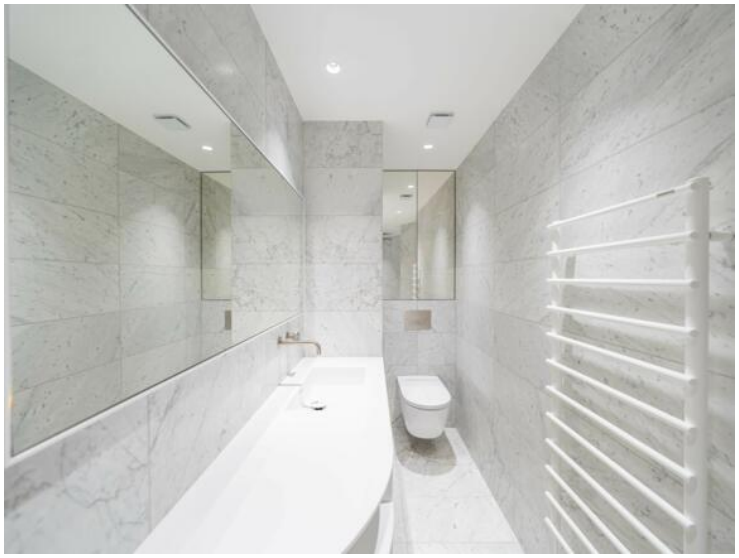

Questo documento non rappresenta un'offerta o un contratto. Tutte le misure, superfici e distanze sono approssimative. Le descrizioni e planimetrie sono date a titolo indicativo e la loro esattezza non è garantita. Le fotografie mostrano solo alcune parti della proprietà alla data in cui son state fatte. L'offerta di Vendita è valida salvo in caso di Vendita/affitto, ritiro dalla Vendita/affito o cambio del prezzo o altra condizione, senza avviso preliminare.