Barnes I Valeri Agency
7 Avenue des Papalins
« Immeuble Michelangelo »
98000 Monaco
Tel : +377 92 16 16 32
monaco@barnes-international.com
www.valeri-agency.com

MARETERRA - LE RENZO - 4 CAMERE CON VISTA MARE

Affitto

115 000 € / mese

+ Spese : 10.000 €

Tipo di proprietà **Appartamento**	*Stanze* **4 stanze**
Edificio **Le Renzo**	*Quartiere* **Anse du Portier**
Superficie abitabile **483 m²**	*Superficie terrazza* **147 m²**
Superficie totale **630 m²**	*Camere* **3**
Bagni **3**	*Parcheggi* **2**
Cantina **1**	*Spese* **10 000 €**
Condizione **Servizi lussuosi**	*Data di liberazione* **Immédiatement**
Rif. **L1613**	

Lussuoso e spazioso appartamento di 4 locali mai abitato situato nel lussuoso residence "Le Renzo". L'appartamento offre servizi di alto livello e gode di una vista panoramica sul mare.

Nel cuore del nuovo eco-quartiere Mareterra, una delle zone più esclusive del Principato grazie alla sua novità, alla posizione privilegiata e ai servizi di alta gamma.

Proponiamo un appartamento di 4 vani, in consegna a dicembre 2024 e mai abitato, all’interno della

Questo documento non rappresenta un'offerta o un contratto. Tutte le misure, superfici e distanze sono approssimative. Le descrizioni e planimetrie sono date a titolo indicativo e la loro esattezza non è garantita. Le fotografie mostrano solo alcune parti della proprietà alla data in cui son state fatte. L'offerta di Vendita è valida salvo in caso di Vendita/affitto, ritiro dalla Vendita/affito o cambio del prezzo o altra condizione, senza avviso preliminare.

prestigiosa residenza "Le Renzo", che deve il suo nome al celebre architetto Renzo Piano. Questa proprietà offre un ambiente di vita unico ed esclusivo, che unisce eleganza contemporanea e servizi di prestigio. L’edificio offre accesso a strutture di lusso: piscina esterna, centro fitness, e spazi dedicati al benessere, come saloni di parrucchieri e massaggi.

Questo appartamento di alto standing offre ampi volumi con una superficie interna di 483 m² e 147 m² di terrazze. Gli interni uniscono spazio e raffinatezza. Si compone di un ingresso, un ampio doppio soggiorno che si apre su una grande terrazza fronte mare. Una suite padronale con due cabine armadio e una sontuosa sala da bagno con doppio lavabo e doppia doccia, con accesso a un’ampia terrazza. Due ulteriori camere con bagno en-suite e cabine armadio, con accesso a una terrazza. Una cucina con isola centrale, una cantina per vini. Una lavanderia e un ingresso di servizio.

Completano la proprietà due posti auto e una cantina.

Questo documento non rappresenta un'offerta o un contratto. Tutte le misure, superfici e distanze sono approssimative. Le descrizioni e planimetrie sono date a titolo indicativo e la loro esattezza non è garantita. Le fotografie mostrano solo alcune parti della proprietà alla data in cui son state fatte. L'offerta di Vendita è valida salvo in caso di Vendita/affitto, ritiro dalla Vendita/affito o cambio del prezzo o altra condizione, senza avviso preliminare.

Barnes I Valeri Agency
Tel : +377 92 16 16 32
monaco@barnes-international.com
www.valeri-agency.com

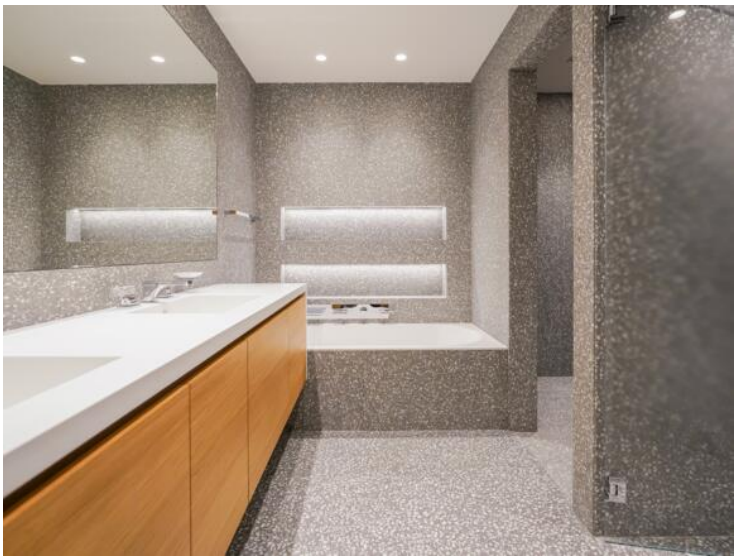

Questo documento non rappresenta un'offerta o un contratto. Tutte le misure, superfici e distanze sono approssimative. Le descrizioni e planimetrie sono date a titolo indicativo e la loro esattezza non è garantita. Le fotografie mostrano solo alcune parti della proprietà alla data in cui son state fatte. L'offerta di Vendita è valida salvo in caso di Vendita/affitto, ritiro dalla Vendita/affito o cambio del prezzo o altra condizione, senza avviso preliminare.

Barnes I Valeri Agency
Tel : +377 92 16 16 32
monaco@barnes-international.com
www.valeri-agency.com

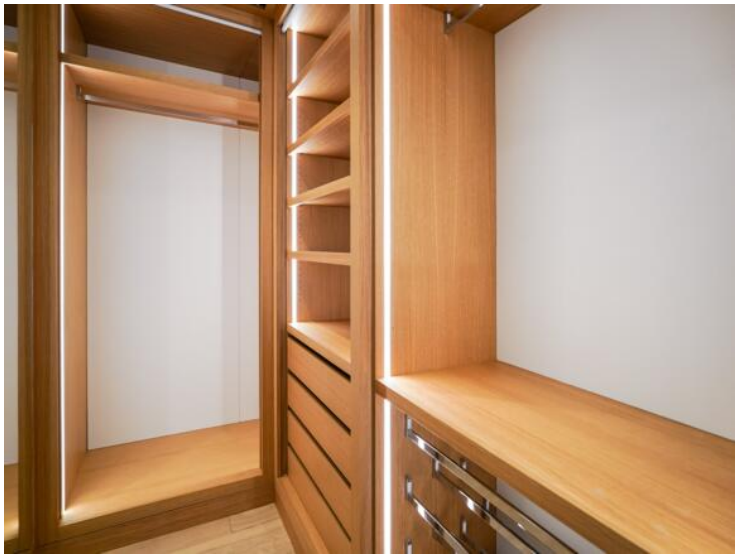

Questo documento non rappresenta un'offerta o un contratto. Tutte le misure, superfici e distanze sono approssimative. Le descrizioni e planimetrie sono date a titolo indicativo e la loro esattezza non è garantita. Le fotografie mostrano solo alcune parti della proprietà alla data in cui son state fatte. L'offerta di Vendita è valida salvo in caso di Vendita/affitto, ritiro dalla Vendita/affito o cambio del prezzo o altra condizione, senza avviso preliminare.

Questo documento non rappresenta un'offerta o un contratto. Tutte le misure, superfici e distanze sono approssimative. Le descrizioni e planimetrie sono date a titolo indicativo e la loro esattezza non è garantita. Le fotografie mostrano solo alcune parti della proprietà alla data in cui son state fatte. L'offerta di Vendita è valida salvo in caso di Vendita/affitto, ritiro dalla Vendita/affito o cambio del prezzo o altra condizione, senza avviso preliminare.

Barnes I Valeri Agency
Tel : +377 92 16 16 32
monaco@barnes-international.com
www.valeri-agency.com

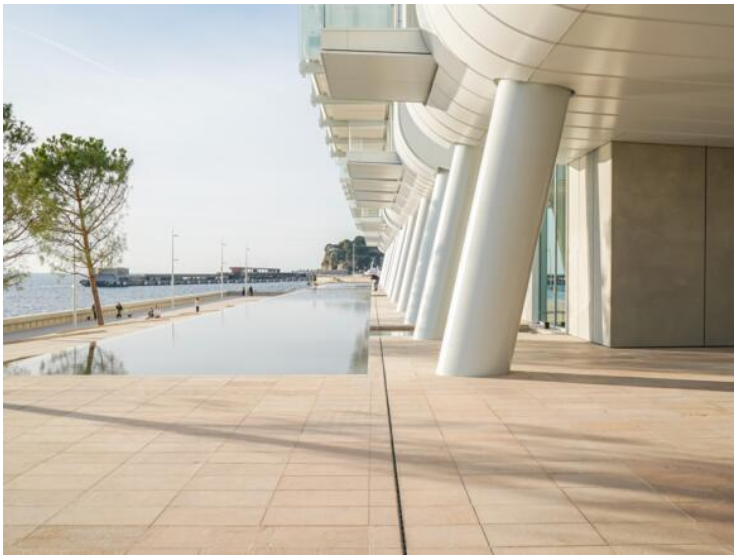

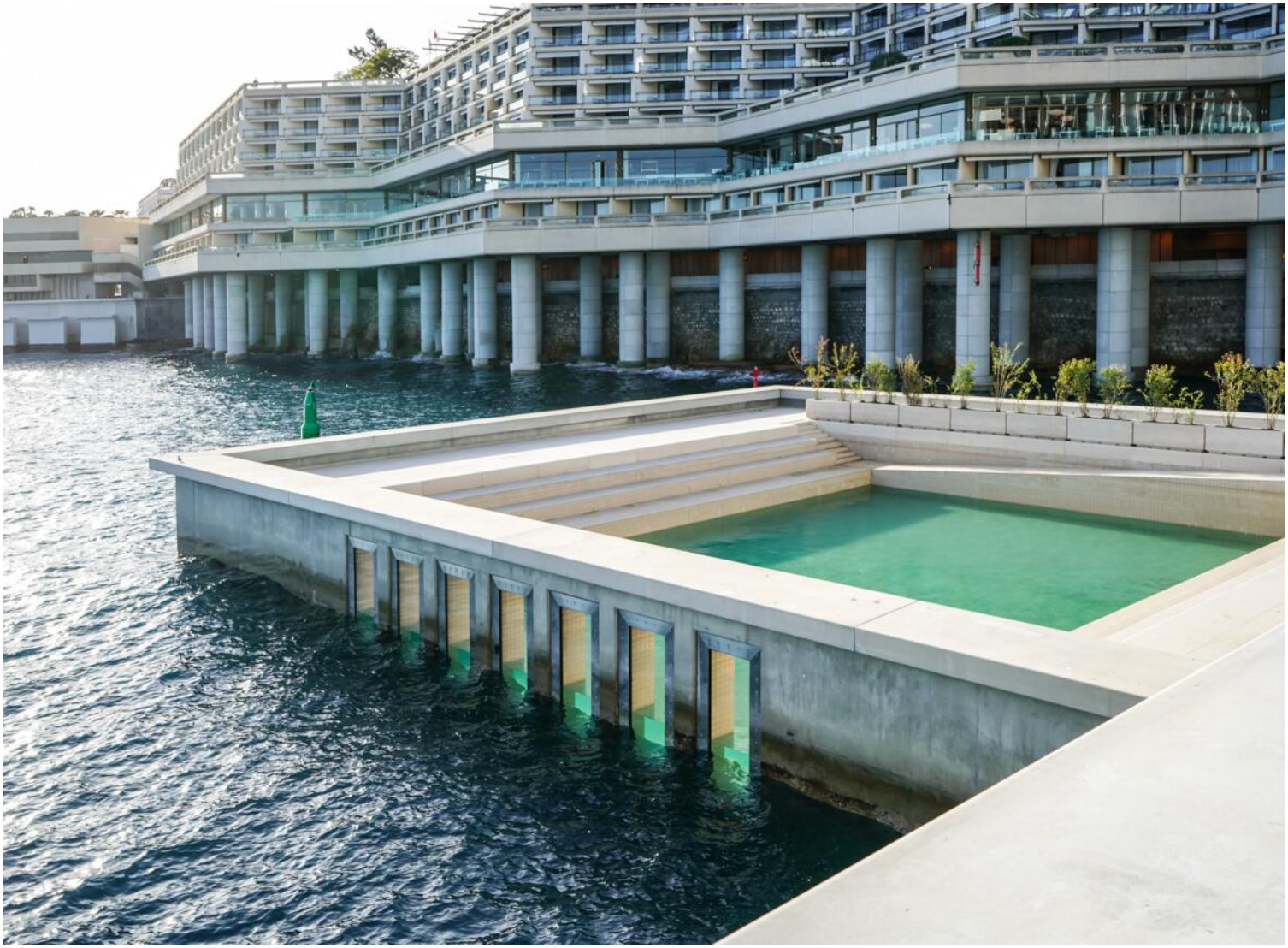

Questo documento non rappresenta un'offerta o un contratto. Tutte le misure, superfici e distanze sono approssimative. Le descrizioni e planimetrie sono date a titolo indicativo e la loro esattezza non è garantita. Le fotografie mostrano solo alcune parti della proprietà alla data in cui son state fatte. L'offerta di Vendita è valida salvo in caso di Vendita/affitto, ritiro dalla Vendita/affito o cambio del prezzo o altra condizione, senza avviso preliminare.