Petrini Exclusive Real Estate Monaco
3 Avenue des Citronniers
98000 Monaco
Tel : +377 92 00 16 00
contact@petrini.mc
www.petrini.mc

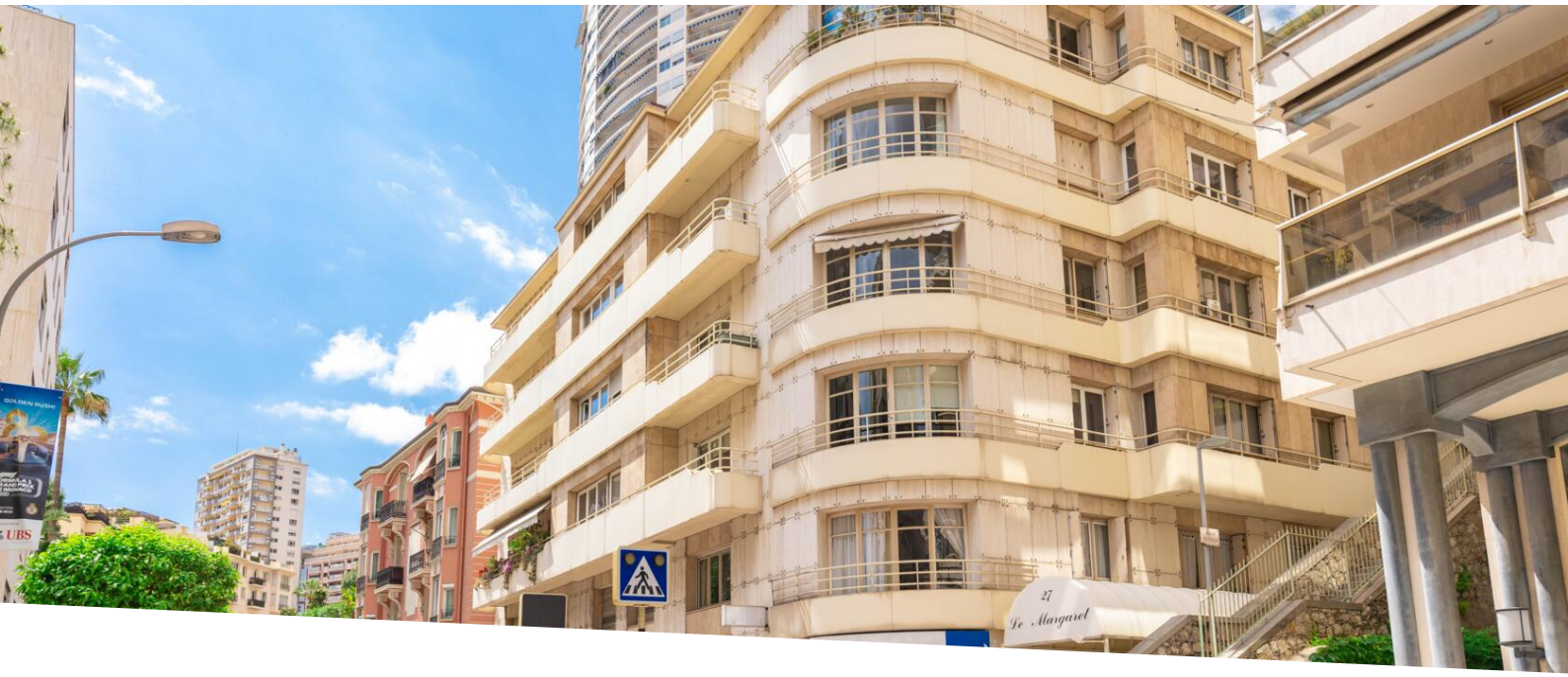

TRILOCALE COMPLETAMENTE RINNOVATO - BUON INVESTIMENTO

Vendita

3 490 000 €

Tipo di proprietà **Appartamento**	*Stanze* **3 stanze**
Edificio **Le Margaret**	*Quartiere* **La Rousse - Saint Roman**
Superficie abitabile **72 m²**	*Superficie terrazza* **10 m²**
Superficie totale **82 m²**	*Camere* **2**
Bagno **1**	*Cantina* **1**
Uso misto **Si**	*Rif.* **PEV753**

Scopri questo appartamento trilocale completamente ristrutturato e ad uso misto, situato in un bel edificio con conciergerie. Con una superficie totale di 82 metri quadrati, offre un ingresso, un ampio soggiorno / sala da pranzo, una cucina attrezzata, una camera da letto, un ufficio, uno spogliatoio, un bagno e un balcone di 10m² esposto a sud con vista sulla città.

Scopri questo appartamento trilocale completamente ristrutturato e ad uso misto, situato in un bel edificio con conciergerie. Con una superficie totale di 82 metri quadrati, offre un ingresso, un ampio soggiorno / sala da pranzo, una cucina attrezzata, una camera da letto, un ufficio, uno spogliatoio, un bagno e un balcone di 10m² esposto a sud con vista sulla città. L'appartamento è stato recentemente ristrutturato con finiture di pregio, offrendo un interno moderno e funzionale. La cucina attrezzata è comoda per preparare i pasti su base giornaliera, mentre la camera è spaziosa e confortevole. Il bagno moderno è comodamente attrezzato per rendere la vostra vita quotidiana più facile.

Questo documento non rappresenta un'offerta o un contratto. Tutte le misure, superfici e distanze sono approssimative. Le descrizioni e planimetrie sono date a titolo indicativo e la loro esattezza non è garantita. Le fotografie mostrano solo alcune parti della proprietà alla data in cui son state fatte. L'offerta di Vendita è valida salvo in caso di Vendita/affitto, ritiro dalla Vendita/affito o cambio del prezzo o altra condizione, senza avviso preliminare.

L'appartamento viene venduto con una cantina per fornire ulteriore spazio di archiviazione. Situato in una zona commerciale e comoda, è perfetto per un investimento o una residenza principale.

Questo documento non rappresenta un'offerta o un contratto. Tutte le misure, superfici e distanze sono approssimative. Le descrizioni e planimetrie sono date a titolo indicativo e la loro esattezza non è garantita. Le fotografie mostrano solo alcune parti della proprietà alla data in cui son state fatte. L'offerta di Vendita è valida salvo in caso di Vendita/affitto, ritiro dalla Vendita/affito o cambio del prezzo o altra condizione, senza avviso preliminare.

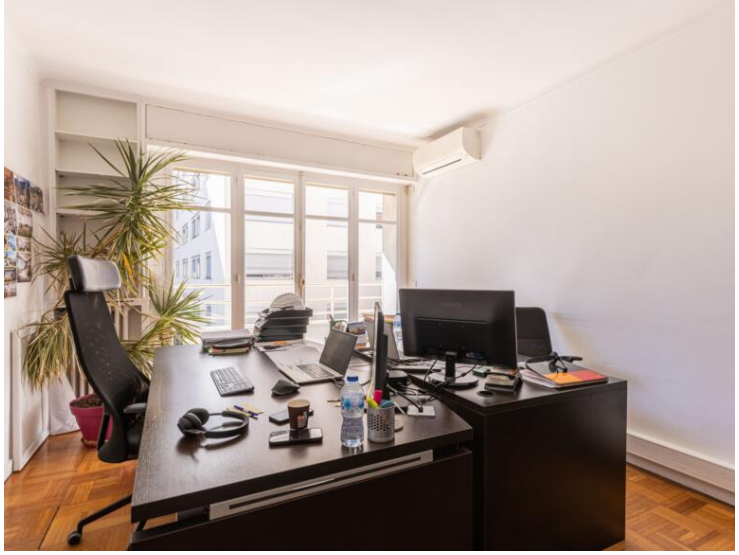

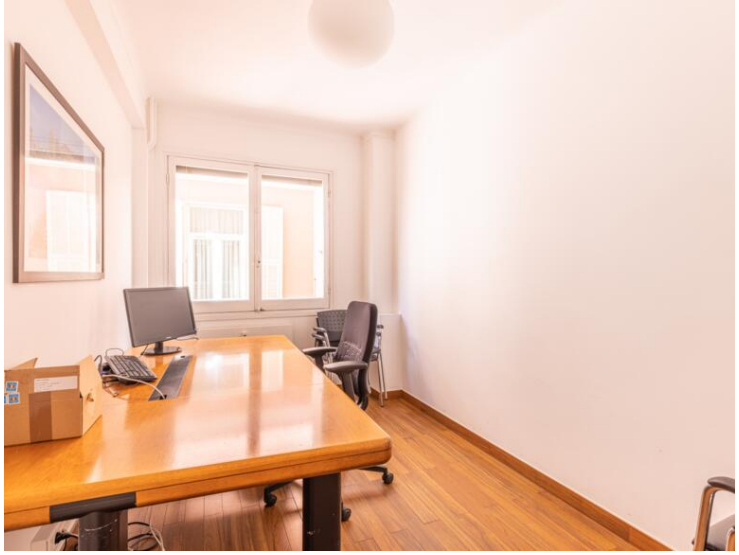

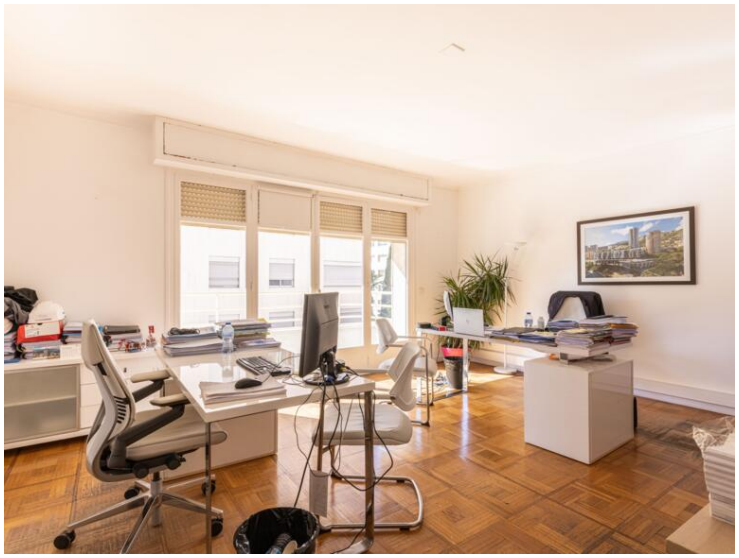

Questo documento non rappresenta un'offerta o un contratto. Tutte le misure, superfici e distanze sono approssimative. Le descrizioni e planimetrie sono date a titolo indicativo e la loro esattezza non è garantita. Le fotografie mostrano solo alcune parti della proprietà alla data in cui son state fatte. L'offerta di Vendita è valida salvo in caso di Vendita/affitto, ritiro dalla Vendita/affito o cambio del prezzo o altra condizione, senza avviso preliminare.

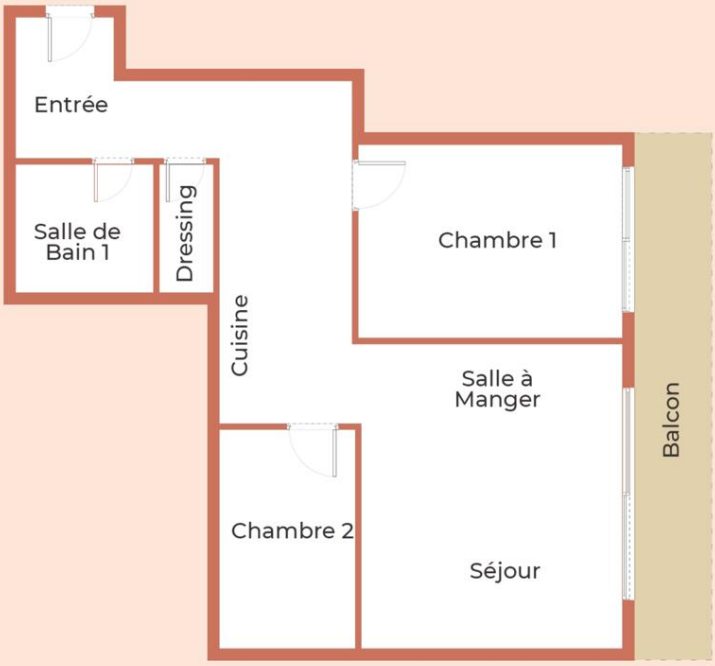

Questo documento non rappresenta un'offerta o un contratto. Tutte le misure, superfici e distanze sono approssimative. Le descrizioni e planimetrie sono date a titolo indicativo e la loro esattezza non è garantita. Le fotografie mostrano solo alcune parti della proprietà alla data in cui son state fatte. L'offerta di Vendita è valida salvo in caso di Vendita/affitto, ritiro dalla Vendita/affito o cambio del prezzo o altra condizione, senza avviso preliminare.