Coldwell Banker Etic Realty
15, boulevard Princesse Charlotte
98000 Monaco
Tel : +377 93 50 57 94
Fax : +377 93 50 58 54
eticimmobilier@gmail.com
www.eticimmobilier.com

GIARDINO ESOTICO / 4 CAMERE / RISTRUTTURATO

Vendita 5 400 000 €

Tipo di proprietà **Appartamento**	*Stanze* **4 stanze**	*Edificio* **Villa Bosio**	*Quartiere* **Jardin Exotique**
Superficie abitabile **123 m²**	*Superficie terrazza* **30 m²**	*Superficie totale* **153 m²**	*Camere* **3**
Bagni **3**	*Cantina* **1**	*Condizione* **Ristrutturato**	*Data di liberazione* **Disponibile**
Rif. **VMC-2025-VB**			

Bellissimo appartamento ristrutturato composto da 4 vani di cui un salone doppio con cucina americana attrezzata, 3 camere da letto, 3 bagni e un ampio terrazzo. Dispone di 3 cantine.

Questo documento non rappresenta un'offerta o un contratto. Tutte le misure, superfici e distanze sono approssimative. Le descrizioni e planimetrie sono date a titolo indicativo e la loro esattezza non è garantita. Le fotografie mostrano solo alcune parti della proprietà alla data in cui son state fatte. L'offerta di Vendita è valida salvo in caso di Vendita/affitto, ritiro dalla Vendita/affito o cambio del prezzo o altra condizione, senza avviso preliminare.

Coldwell Banker Etic Realty
Tel : +377 93 50 57 94
Fax : +377 93 50 58 54
eticimmobilier@gmail.com
www.eticimmobilier.com

Questo documento non rappresenta un'offerta o un contratto. Tutte le misure, superfici e distanze sono approssimative. Le descrizioni e planimetrie sono date a titolo indicativo e la loro esattezza non è garantita. Le fotografie mostrano solo alcune parti della proprietà alla data in cui son state fatte. L'offerta di Vendita è valida salvo in caso di Vendita/affitto, ritiro dalla Vendita/affito o cambio del prezzo o altra condizione, senza avviso preliminare.

Coldwell Banker Etic Realty
Tel : +377 93 50 57 94
Fax : +377 93 50 58 54
eticimmobilier@gmail.com
www.eticimmobilier.com

Questo documento non rappresenta un'offerta o un contratto. Tutte le misure, superfici e distanze sono approssimative. Le descrizioni e planimetrie sono date a titolo indicativo e la loro esattezza non è garantita. Le fotografie mostrano solo alcune parti della proprietà alla data in cui son state fatte. L'offerta di Vendita è valida salvo in caso di Vendita/affitto, ritiro dalla Vendita/affito o cambio del prezzo o altra condizione, senza avviso preliminare.

Coldwell Banker Etic Realty
Tel : +377 93 50 57 94
Fax : +377 93 50 58 54
eticimmobilier@gmail.com
www.eticimmobilier.com

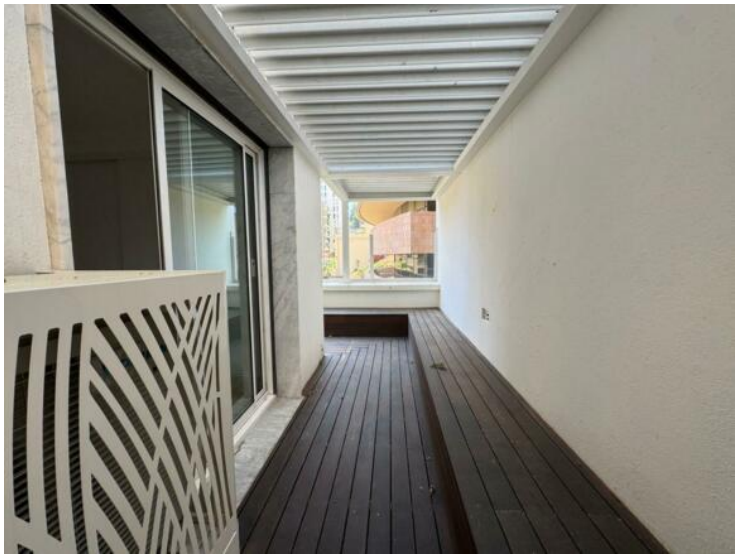

Questo documento non rappresenta un'offerta o un contratto. Tutte le misure, superfici e distanze sono approssimative. Le descrizioni e planimetrie sono date a titolo indicativo e la loro esattezza non è garantita. Le fotografie mostrano solo alcune parti della proprietà alla data in cui son state fatte. L'offerta di Vendita è valida salvo in caso di Vendita/affitto, ritiro dalla Vendita/affito o cambio del prezzo o altra condizione, senza avviso preliminare.