A.I.B.B. Real Estate
4 Rue R.P. Louis Frolla
98000 Monaco
Tel : +377 93 30 85 85
info@aibb.mc
www.aibb.mc

Camera della cameriera rinnovata

Vendita — 400 000 €

Tipo di proprietà **Camera di servizio**	*Stanze* **-**	*Edificio* **Bermuda**	*Quartiere* **Jardin Exotique**
Superficie abitabile **11 m²**	*Livello* **1er sous-sol**	*Condizione* **Ottimo stato**	*Ammobiliato* **Si**
Data di liberazione **Immédiatement**	*Rif.* **SBBERMU0121**		

Situata nel residence *Le Bermuda*, questa camera di servizio di **11 m²**, completamente ristrutturata, si trova nel **1 ° seminterrato** dell'edificio, la camera beneficia di una disposizione ottimizzata e di una bella luminosità per questo tipo di proprietà. Ha una zona giorno funzionale con un sacco di spazio di archiviazione.

Il **bagno e la doccia si trovano sul pianerottolo** e sono **ad uso comune**.
Tutte le aree comuni sono ben tenute.

Nelle immediate vicinanze di negozi, trasporti e servizi.

NOTA: Di solito, occupare la stanza di una cameriera non consente di ottenere un permesso di soggiorno nel Principato, ad eccezione del personale domestico alloggiato dal datore di lavoro. Tuttavia, ci sono esenzioni per le persone con redditi molto bassi.
Questi file sono soggetti alla discrezione delle amministrazioni governative.

Questo documento non rappresenta un'offerta o un contratto. Tutte le misure, superfici e distanze sono approssimative. Le descrizioni e planimetrie sono date a titolo indicativo e la loro esattezza non è garantita. Le fotografie mostrano solo alcune parti della proprietà alla data in cui son state fatte. L'offerta di Vendita è valida salvo in caso di Vendita/affitto, ritiro dalla Vendita/affito o cambio del prezzo o altra condizione, senza avviso preliminare.

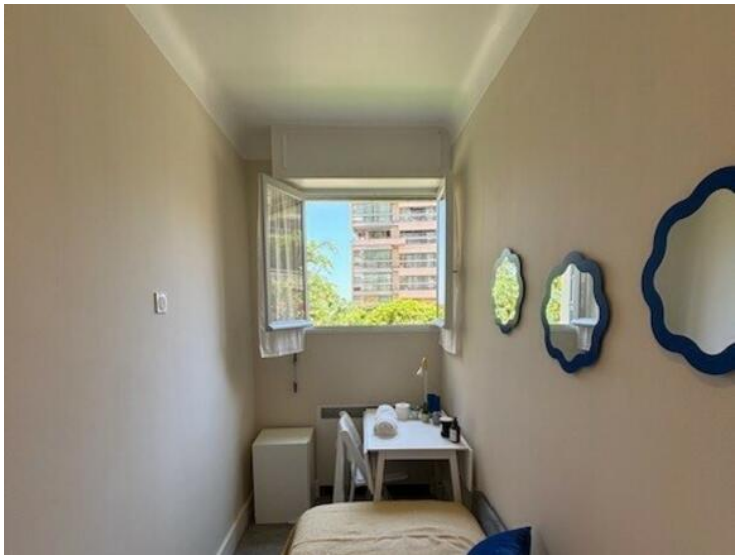

Questo documento non rappresenta un'offerta o un contratto. Tutte le misure, superfici e distanze sono approssimative. Le descrizioni e planimetrie sono date a titolo indicativo e la loro esattezza non è garantita. Le fotografie mostrano solo alcune parti della proprietà alla data in cui son state fatte. L'offerta di Vendita è valida salvo in caso di Vendita/affitto, ritiro dalla Vendita/affito o cambio del prezzo o altra condizione, senza avviso preliminare.