Azura Properties Monaco
1 Rue du Gabian
98000 Monaco
Tel : +377 6 78 63 40 20
contact@azurapropertiesmonaco.com
www.azurapropertiesmonaco.com

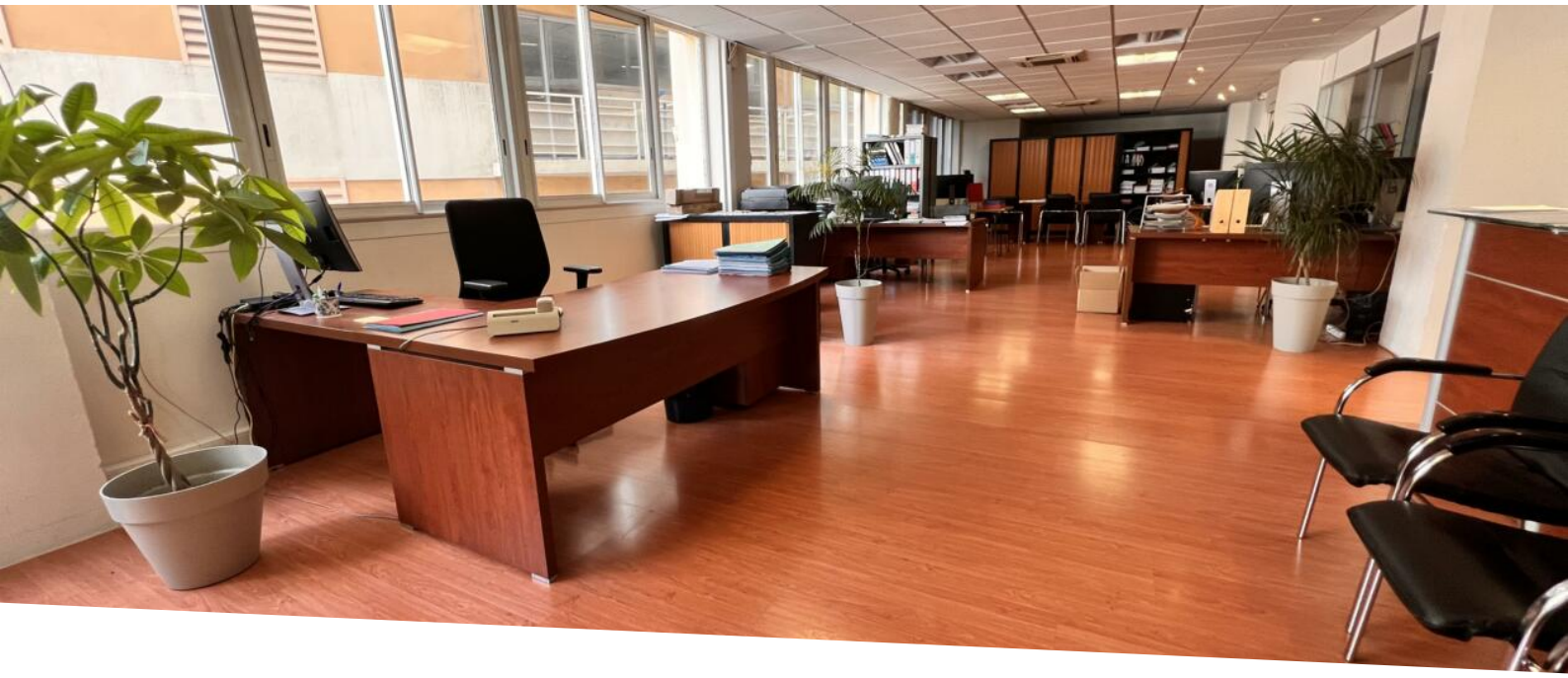

Raro, ufficio di 716m2 a Fontvielle venduto affittato

Vendita professionale 17 500 000 €

Tipo di proprietà **Ufficio**	*Stanze* **12**
Edificio **Le Thalès**	*Quartiere* **Fontvieille**
Superficie abitabile **716,58 m²**	*Bagni* **3**
Livello **8**	*Condizione* **Buono stato**
Rif. **AzuraOfficeThales**	

Raro, ufficio di 716m2 a Fontvielle venduto in affitto, intero piano.

Raro, ufficio di 716m2 a Fontvielle venduto in affitto, intero piano. Diviso in 4 uffici affittati a 4 diversi inquilini.

Affittato circa 400.000€/anno

Questo documento non rappresenta un'offerta o un contratto. Tutte le misure, superfici e distanze sono approssimative. Le descrizioni e planimetrie sono date a titolo indicativo e la loro esattezza non è garantita. Le fotografie mostrano solo alcune parti della proprietà alla data in cui son state fatte. L'offerta di Vendita è valida salvo in caso di Vendita/affitto, ritiro dalla Vendita/affito o cambio del prezzo o altra condizione, senza avviso preliminare.

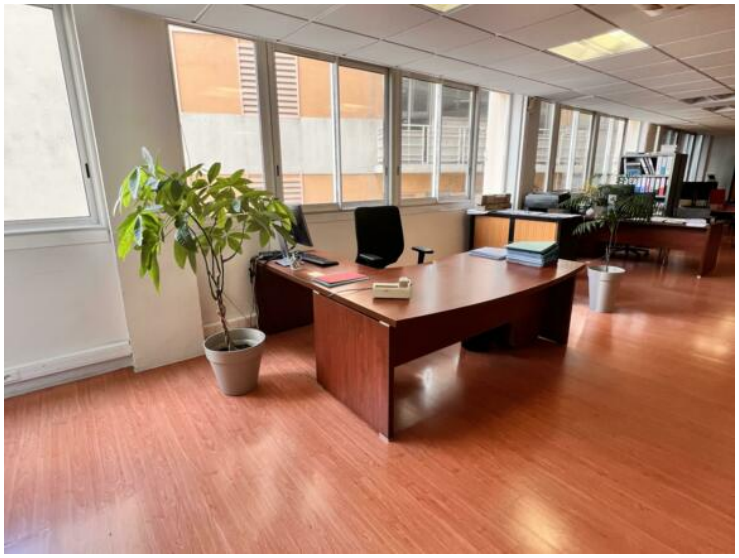

Questo documento non rappresenta un'offerta o un contratto. Tutte le misure, superfici e distanze sono approssimative. Le descrizioni e planimetrie sono date a titolo indicativo e la loro esattezza non è garantita. Le fotografie mostrano solo alcune parti della proprietà alla data in cui son state fatte. L'offerta di Vendita è valida salvo in caso di Vendita/affitto, ritiro dalla Vendita/affito o cambio del prezzo o altra condizione, senza avviso preliminare.

Azura Properties Monaco
Tel : +377 6 78 63 40 20
contact@azurapropertiesmonaco.com
www.azurapropertiesmonaco.com

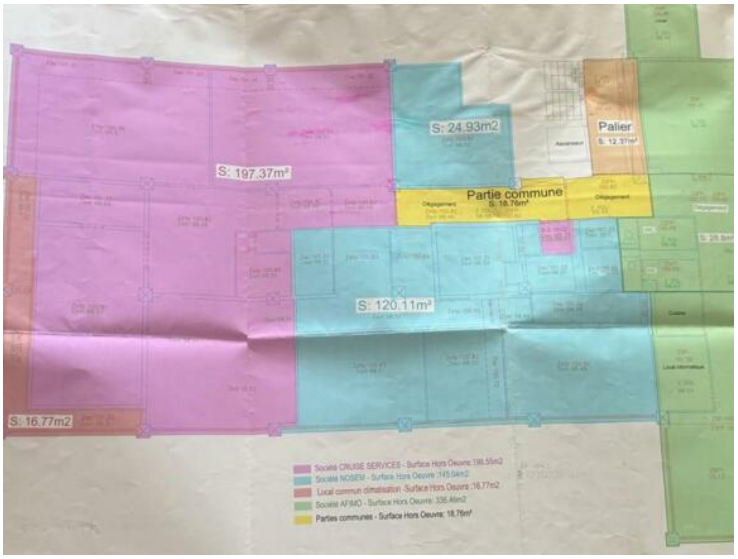

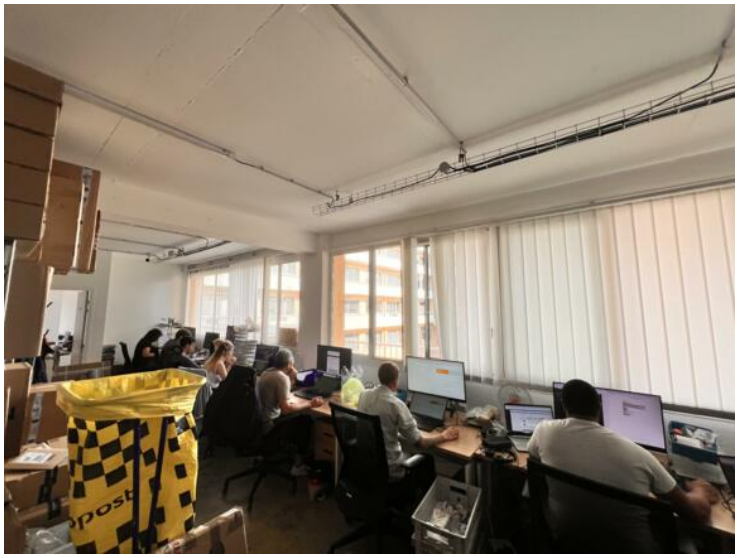

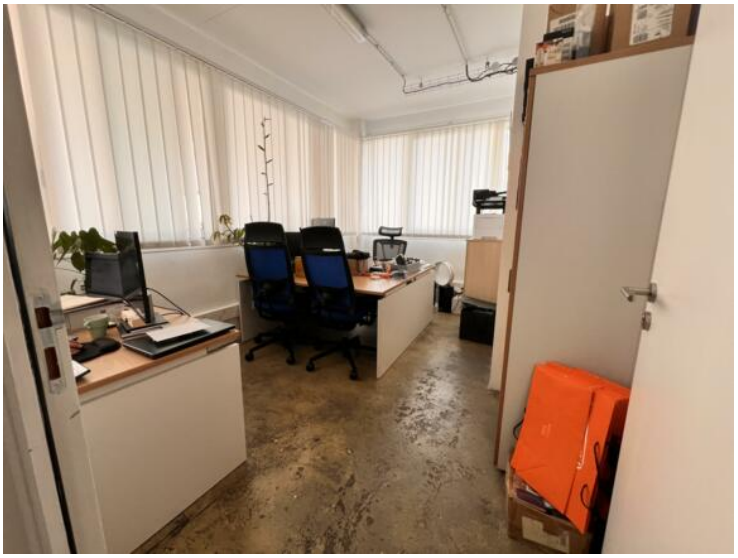

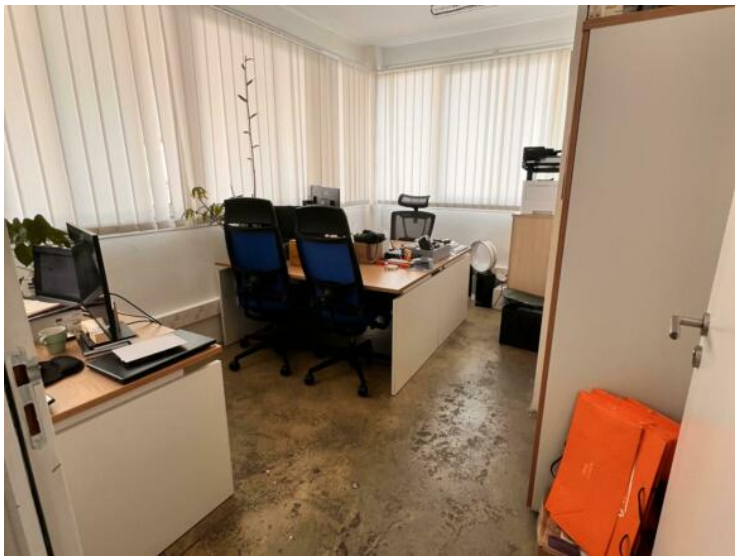

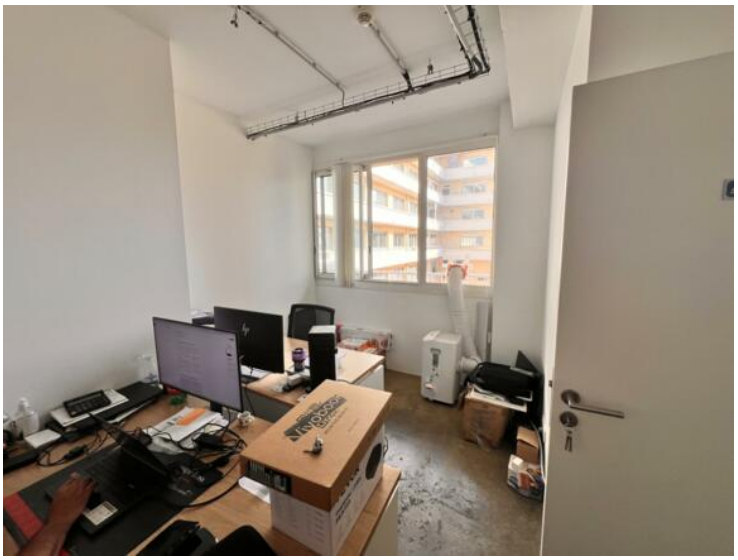

Questo documento non rappresenta un'offerta o un contratto. Tutte le misure, superfici e distanze sono approssimative. Le descrizioni e planimetrie sono date a titolo indicativo e la loro esattezza non è garantita. Le fotografie mostrano solo alcune parti della proprietà alla data in cui son state fatte. L'offerta di Vendita è valida salvo in caso di Vendita/affitto, ritiro dalla Vendita/affito o cambio del prezzo o altra condizione, senza avviso preliminare.

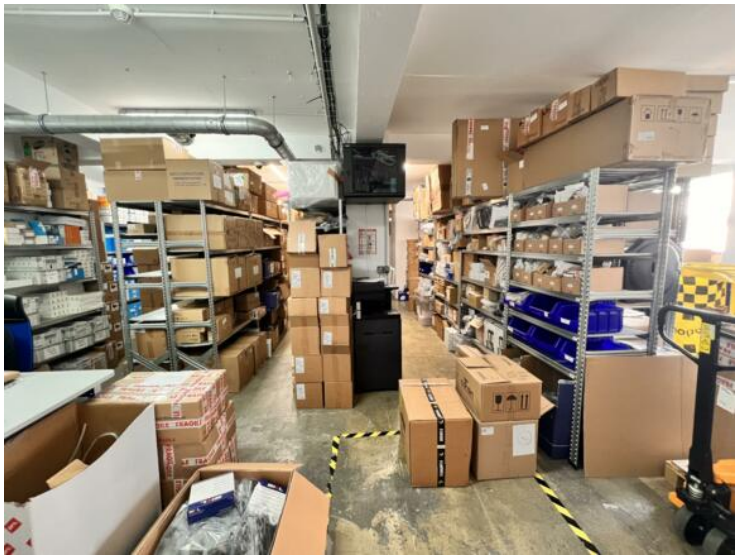

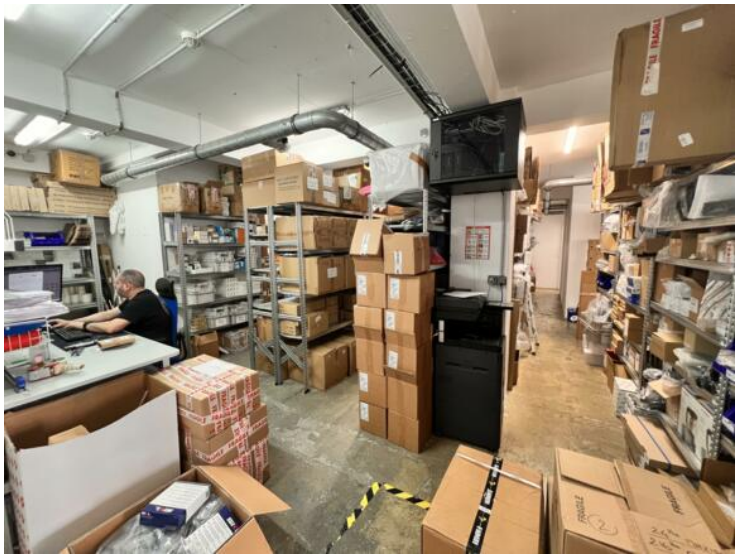

Questo documento non rappresenta un'offerta o un contratto. Tutte le misure, superfici e distanze sono approssimative. Le descrizioni e planimetrie sono date a titolo indicativo e la loro esattezza non è garantita. Le fotografie mostrano solo alcune parti della proprietà alla data in cui son state fatte. L'offerta di Vendita è valida salvo in caso di Vendita/affitto, ritiro dalla Vendita/affito o cambio del prezzo o altra condizione, senza avviso preliminare.