AFIM SAM
3, avenue de Grande Bretagne
98000 Monaco
Tel : +377 97 97 87 87
afim@afim.mc
www.afim.mc

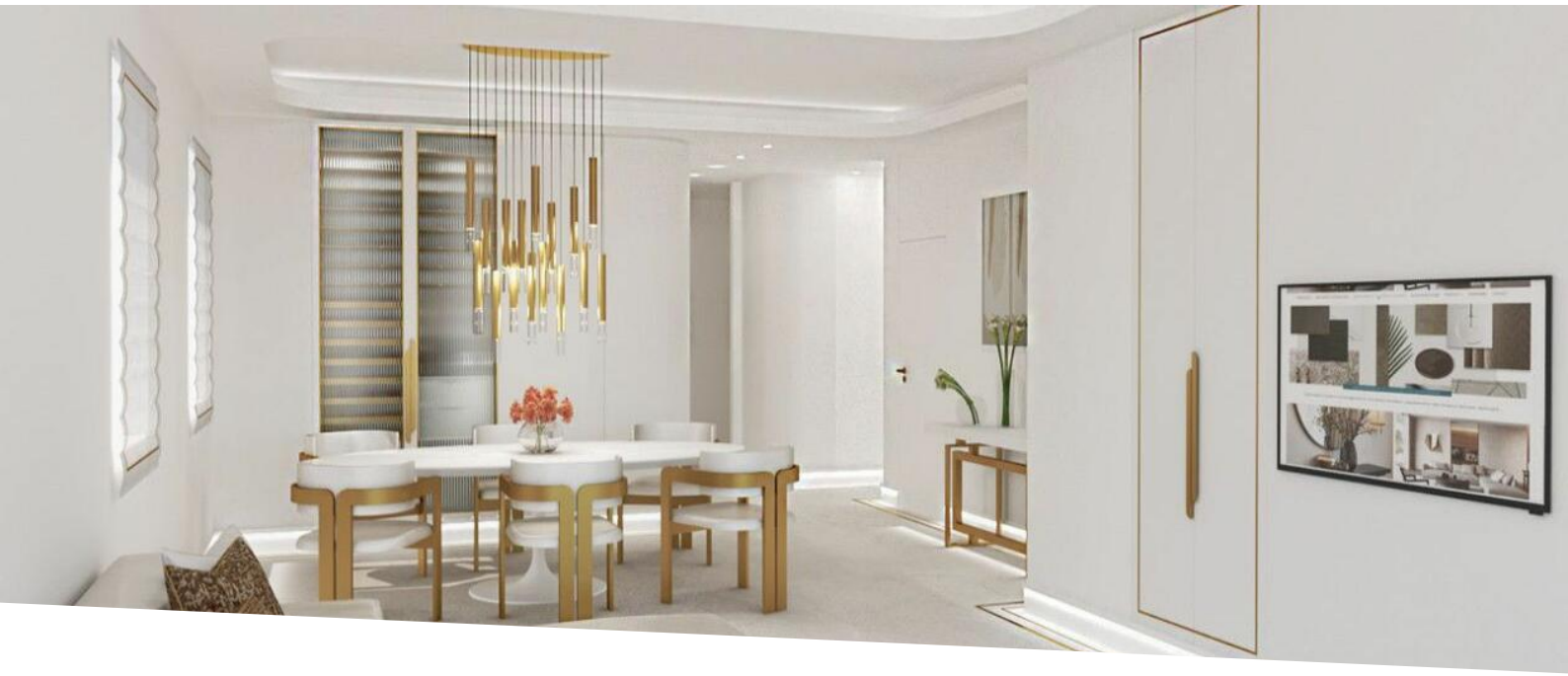

GIORGIONE

Vendita

15 500 000 €

Tipo di proprietà **Appartamento**	*Stanze* **4 stanze**	*Edificio* **Giorgione**	*Quartiere* **Fontvieille**
Superficie abitabile **189 m²**	*Superficie terrazza* **31 m²**	*Superficie totale* **220 m²**	*Camere* **3**
Bagni **4**	*Parking* **1**	*Cantina* **1**	*Rif.* **517V15912A**

Splendido nuovo appartamento di 4 locali situato nel cuore della zona residenziale di Fontvieille a Monaco. Situato al 1° piano di un edificio di lusso, offre una bellissima vista sul porto. Con una superficie di 220 m², questa proprietà eccezionale comprende una grande cucina americana attrezzata, 3 camere da letto, 1 bagno, 3 bagni con doccia e 1 WC. Dotato di servizi di alto livello come doppi vetri, ascensore, residenza protetta, tranquillità assicurata e porta blindata, dispone inoltre di un terrazzo di 31 mq, ideale per momenti di relax all'aria aperta, oltre a parcheggio e cantina. Da scoprire senza indugio.

Questo documento non rappresenta un'offerta o un contratto. Tutte le misure, superfici e distanze sono approssimative. Le descrizioni e planimetrie sono date a titolo indicativo e la loro esattezza non è garantita. Le fotografie mostrano solo alcune parti della proprietà alla data in cui son state fatte. L'offerta di Vendita è valida salvo in caso di Vendita/affitto, ritiro dalla Vendita/affito o cambio del prezzo o altra condizione, senza avviso preliminare.

AFIM S.A.M
Monaco Real Estate
Since 1979

AFIM SAM
Tel : +377 97 97 87 87
afim@afim.mc
www.afim.mc

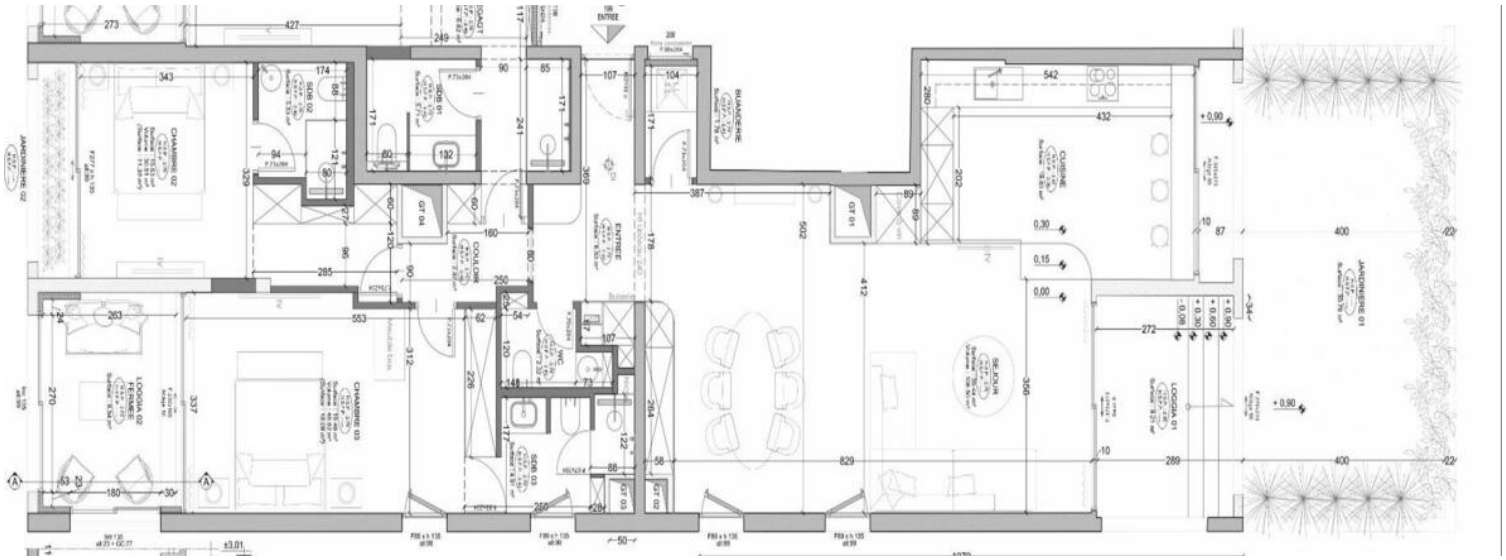

Rif. : 517V15912A

Questo documento non rappresenta un'offerta o un contratto. Tutte le misure, superfici e distanze sono approssimative. Le descrizioni e planimetrie sono date a titolo indicativo e la loro esattezza non è garantita. Le fotografie mostrano solo alcune parti della proprietà alla data in cui son state fatte. L'offerta di Vendita è valida salvo in caso di Vendita/affitto, ritiro dalla Vendita/affito o cambio del prezzo o altra condizione, senza avviso preliminare.