Agence Thomas
25, boulevard Princesse Charlotte
98000 Monaco
Tel : +377 93 30 72 92
Fax : +377 92 16 15 32
contact@agence-thomas.com
www.agence-thomas.com

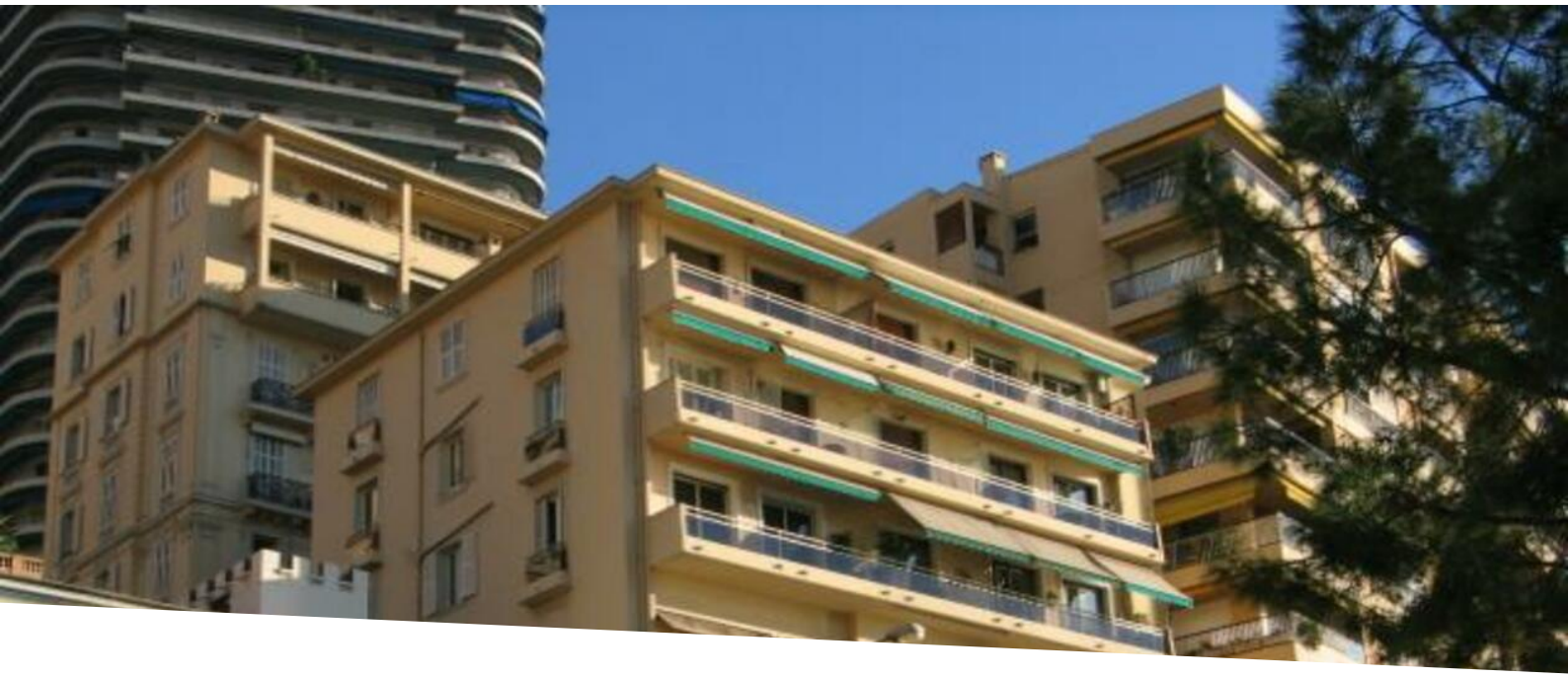

STUDIO NELL'IMMOBILE "LES PRINCES"

Vendita — Esclusività — 990 000 €

Tipo di proprietà **Appartamento**	*Stanze* **Monolocale**
Edificio **Les Princes**	*Quartiere* **Port**
Superficie abitabile **18 m²**	*Bagno* **1**
Livello **-2**	*Condizione* **Ottimo stato**
Uso misto **Si**	*Data di liberazione* **30/06/2026**
Rif. **71124**	

Studio

Situato in un edificio di lusso di fronte al porto di Monaco,

Monolocale sul retro dell'edificio (al 2° sottopiano) composto da una locale principale con angolo cottura, un bagno con wc. Arredato con mobili su misura, è il pied-à-terre perfetto per una persona

Uso misto

Affittato a 2.400 € mensili spese incluse ; Prodotto per gli investitori, vista la buona redditività

Questo documento non rappresenta un'offerta o un contratto. Tutte le misure, superfici e distanze sono approssimative. Le descrizioni e planimetrie sono date a titolo indicativo e la loro esattezza non è garantita. Le fotografie mostrano solo alcune parti della proprietà alla data in cui son state fatte. L'offerta di Vendita è valida salvo in caso di Vendita/affitto, ritiro dalla Vendita/affito o cambio del prezzo o altra condizione, senza avviso preliminare.

Agence Thomas
Tel : +377 93 30 72 92
Fax : +377 92 16 15 32
contact@agence-thomas.com
www.agence-thomas.com

Questo documento non rappresenta un'offerta o un contratto. Tutte le misure, superfici e distanze sono approssimative. Le descrizioni e planimetrie sono date a titolo indicativo e la loro esattezza non è garantita. Le fotografie mostrano solo alcune parti della proprietà alla data in cui son state fatte. L'offerta di Vendita è valida salvo in caso di Vendita/affitto, ritiro dalla Vendita/affito o cambio del prezzo o altra condizione, senza avviso preliminare.

Agence Thomas
Tel : +377 93 30 72 92
Fax : +377 92 16 15 32
contact@agence-thomas.com
www.agence-thomas.com

Questo documento non rappresenta un'offerta o un contratto. Tutte le misure, superfici e distanze sono approssimative. Le descrizioni e planimetrie sono date a titolo indicativo e la loro esattezza non è garantita. Le fotografie mostrano solo alcune parti della proprietà alla data in cui son state fatte. L'offerta di Vendita è valida salvo in caso di Vendita/affitto, ritiro dalla Vendita/affito o cambio del prezzo o altra condizione, senza avviso preliminare.