Monaco Properties
14, boulevard d'Italie
98000 Monaco
Tel : +377 97 97 33 97
Fax : +377 97 97 33 98
info@mpmonaco.com
www.monacoproperties.mc

Appartamento di 4 locali con vista mare e città – Palazzo San Giacomo, Carré d'Or

Affitto

18 000 € / mese
+ Spese : 250 €

Tipo di proprietà **Appartamento**	*Stanze* **4 stanze**
Edificio **Palais Saint James**	*Quartiere* **Carré d'Or**
Superficie abitabile **140 m²**	*Superficie terrazza* **10 m²**
Superficie totale **150 m²**	*Camere* **3**
Bagni **2**	*Parking* **1**
Cantina **1**	*Spese* **250 €**
Uso misto **Si**	*Data di liberazione* **Immédiatement**
Rif. **LMO062517**	

Elegante appartamento di 4 locali in affitto nel cuore del Carré d'Or, a due passi dal Casinò. Tripla esposizione, vista mare e città, 3 camere da letto, 3 bagni e balcone. Uso misto consentito. Servizio di portineria e cantina inclusi. Parcheggio presso il Park Palace disponibile.

Palais Saint James - Situato nel cuore del prestigioso **Carré d'Or**, a pochi passi dal **Casino de Monte-Carlo**, in una residenza di alto livello che offre un soggiorno raffinato e un indirizzo eccezionale.

Questo documento non rappresenta un'offerta o un contratto. Tutte le misure, superfici e distanze sono approssimative. Le descrizioni e planimetrie sono date a titolo indicativo e la loro esattezza non è garantita. Le fotografie mostrano solo alcune parti della proprietà alla data in cui son state fatte. L'offerta di Vendita è valida salvo in caso di Vendita/affitto, ritiro dalla Vendita/affito o cambio del prezzo o altra condizione, senza avviso preliminare.

Monaco Properties
Tel : +377 97 97 33 97
Fax : +377 97 97 33 98
info@mpmonaco.com
www.monacoproperties.mc

Questo **magnifico appartamento** di 4 locali si trova al **4 ° piano** e beneficia di una **rara tripla esposizione**, che consente la luce naturale durante il giorno e offre una splendida **vista sul mare e sulla città**. **Uso misto consentito** - ideale per uso residenziale o ufficio. Questa proprietà combina lusso, funzionalità e una posizione prestigiosa, ideale per professionisti o famiglie che desiderano vivere o lavorare nel quartiere più desiderabile di Monaco.

Impaginazione:

- Atrio
- Bellissimo soggiorno che si apre sul balcone
- Cucina completamente attrezzata
- 3 ampie camere da letto
- Soffitti alti, aria condizionata e finiture di qualità in tutto

Caratteristiche aggiuntive:

- **1 Cantina inclusa**
- **1 posto auto disponibile presso Park Palace** (350 €/mese)
- **Servizio di portineria nel residence**
- **Uso misto consentito** - ideale per uso residenziale o ufficio
- **Disponibile da subito**

Magnifico appartamento situato a pochi passi dal Casino de Monte-Carlo, dalle boutique di lusso e da tutte le comodità della città. Immersa nell'elegante residenza Palais Saint James nel prestigioso Carré d'Or, questa proprietà offre un soggiorno raffinato nel cuore di Monaco.

Questo documento non rappresenta un'offerta o un contratto. Tutte le misure, superfici e distanze sono approssimative. Le descrizioni e planimetrie sono date a titolo indicativo e la loro esattezza non è garantita. Le fotografie mostrano solo alcune parti della proprietà alla data in cui son state fatte. L'offerta di Vendita è valida salvo in caso di Vendita/affitto, ritiro dalla Vendita/affito o cambio del prezzo o altra condizione, senza avviso preliminare.

MONACO PROPERTIES
MONTE-CARLO & CÔTE D'AZUR INVESTMENTS

Monaco Properties
Tel : +377 97 97 33 97
Fax : +377 97 97 33 98
info@mpmonaco.com
www.monacoproperties.mc

Questo documento non rappresenta un'offerta o un contratto. Tutte le misure, superfici e distanze sono approssimative. Le descrizioni e planimetrie sono date a titolo indicativo e la loro esattezza non è garantita. Le fotografie mostrano solo alcune parti della proprietà alla data in cui son state fatte. L'offerta di Vendita è valida salvo in caso di Vendita/affitto, ritiro dalla Vendita/affito o cambio del prezzo o altra condizione, senza avviso preliminare.

Monaco Properties
Tel : +377 97 97 33 97
Fax : +377 97 97 33 98
info@mpmonaco.com
www.monacoproperties.mc

Questo documento non rappresenta un'offerta o un contratto. Tutte le misure, superfici e distanze sono approssimative. Le descrizioni e planimetrie sono date a titolo indicativo e la loro esattezza non è garantita. Le fotografie mostrano solo alcune parti della proprietà alla data in cui son state fatte. L'offerta di Vendita è valida salvo in caso di Vendita/affitto, ritiro dalla Vendita/affito o cambio del prezzo o altra condizione, senza avviso preliminare.

Monaco Properties
Tel : +377 97 97 33 97
Fax : +377 97 97 33 98
info@mpmonaco.com
www.monacoproperties.mc

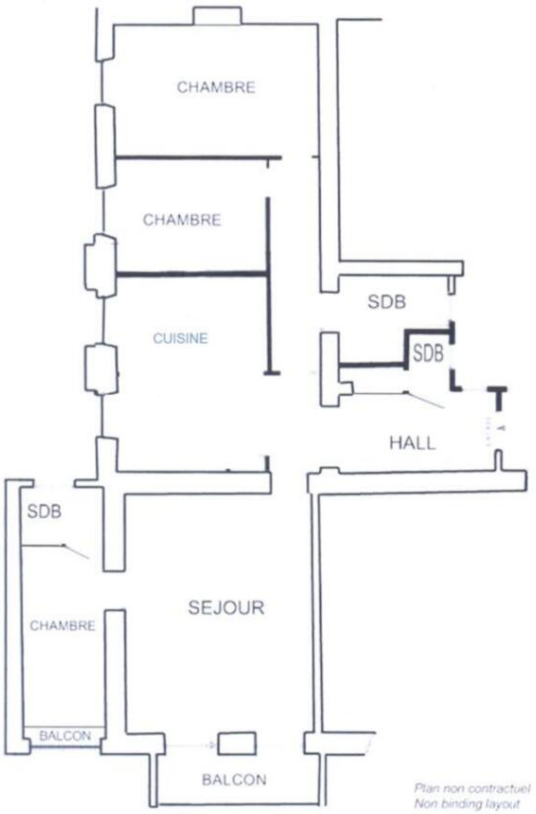

Questo documento non rappresenta un'offerta o un contratto. Tutte le misure, superfici e distanze sono approssimative. Le descrizioni e planimetrie sono date a titolo indicativo e la loro esattezza non è garantita. Le fotografie mostrano solo alcune parti della proprietà alla data in cui son state fatte. L'offerta di Vendita è valida salvo in caso di Vendita/affitto, ritiro dalla Vendita/affito o cambio del prezzo o altra condizione, senza avviso preliminare.

Monaco Properties
Tel : +377 97 97 33 97
Fax : +377 97 97 33 98
info@mpmonaco.com
www.monacoproperties.mc

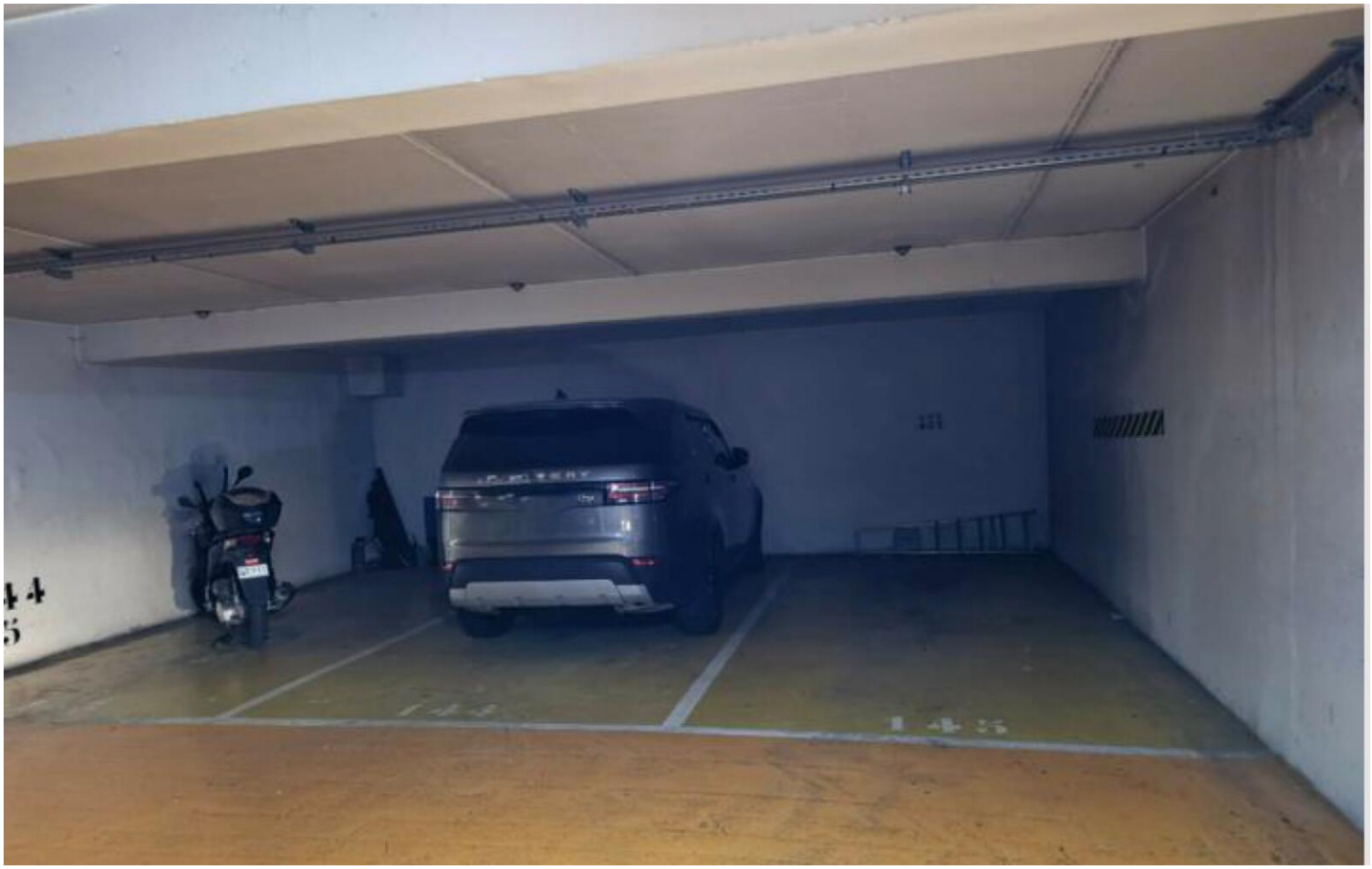

Questo documento non rappresenta un'offerta o un contratto. Tutte le misure, superfici e distanze sono approssimative. Le descrizioni e planimetrie sono date a titolo indicativo e la loro esattezza non è garantita. Le fotografie mostrano solo alcune parti della proprietà alla data in cui son state fatte. L'offerta di Vendita è valida salvo in caso di Vendita/affitto, ritiro dalla Vendita/affito o cambio del prezzo o altra condizione, senza avviso preliminare.