Agence des Ambassadeurs
1/5, avenue de Grande Bretagne
98000 Monaco
Tel : +377 93 50 79 59
Fax : +377 93 15 94 22
info@ambassadeursimmo.mc

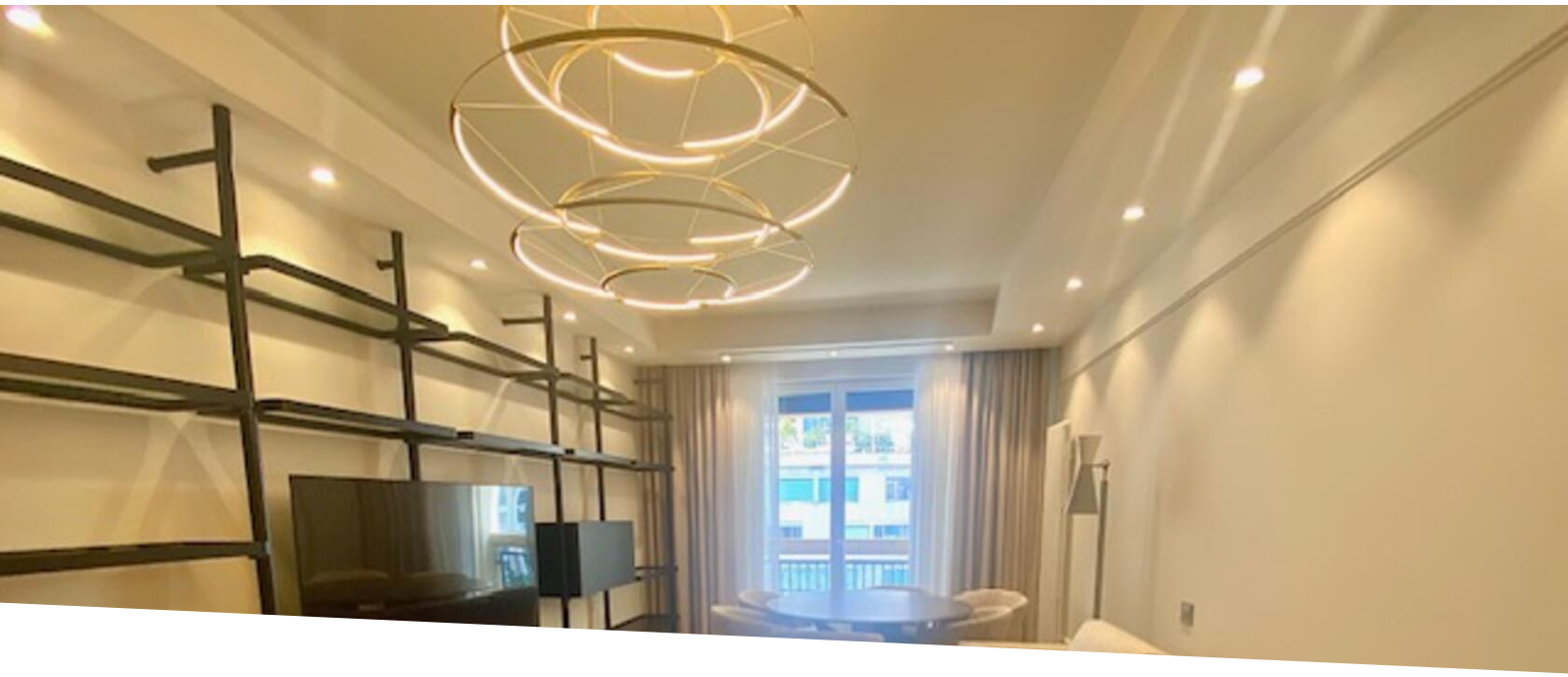

3 Camere Calypso - Larousse Larvotto - ristrutturato

Vendita 4 850 000 €

Tipo di proprietà **Appartamento**	*Stanze* **3 stanze**
Edificio **Le Calypso**	*Quartiere* **La Rousse - Saint Roman**
Superficie totale **96 m²**	*Camere* **2**
Condizione **Ristrutturato**	*Ammobiliato* **Si**
Data di liberazione **libre**	*Rif.* **Caly53p**

Il Calypso si trova nel quartiere Larousse/Larvotto, tra il Boulevard d'Italie e il Boulevard du Larvotto. L'edificio a due blocchi si estende su 14 piani di spazio abitativo e negozi con un bar/ristorante e un parrucchiere al piano terra. La sua posizione è un vantaggio per i suoi occupanti poiché l'edificio si trova sopra le spiagge, ma anche vicino a supermercati, ristoranti e molti altri negozi. C'è un servizio di pulizia e uno steward-concierge nei giorni feriali dalle 8 alle 12 alle 14 e il sabato dalle 8 alle 12.

L'appartamento di 3 vani è stato completamente ristrutturato con materiali di alta qualità: marmo italiano, armadio di alta qualità e mobili di prima marca.

Si compone di:
- Un soggiorno che entra sulla destra con accesso al balcone e molti armadi
- Una cucina indipendente sul retro dell'appartamento con una finestra. La cucina è dotata di elettrodomestici Miele e rifinisce con ogni dettaglio pensato
- Una camera da letto adiacente al soggiorno con accesso al balcone
- Una seconda camera da letto con doppia finestra molto luminosa
- Un bagno per gli ospiti

Questo documento non rappresenta un'offerta o un contratto. Tutte le misure, superfici e distanze sono approssimative. Le descrizioni e planimetrie sono date a titolo indicativo e la loro esattezza non è garantita. Le fotografie mostrano solo alcune parti della proprietà alla data in cui son state fatte. L'offerta di Vendita è valida salvo in caso di Vendita/affitto, ritiro dalla Vendita/affito o cambio del prezzo o altra condizione, senza avviso preliminare.

- Un bagno con servizi igienici

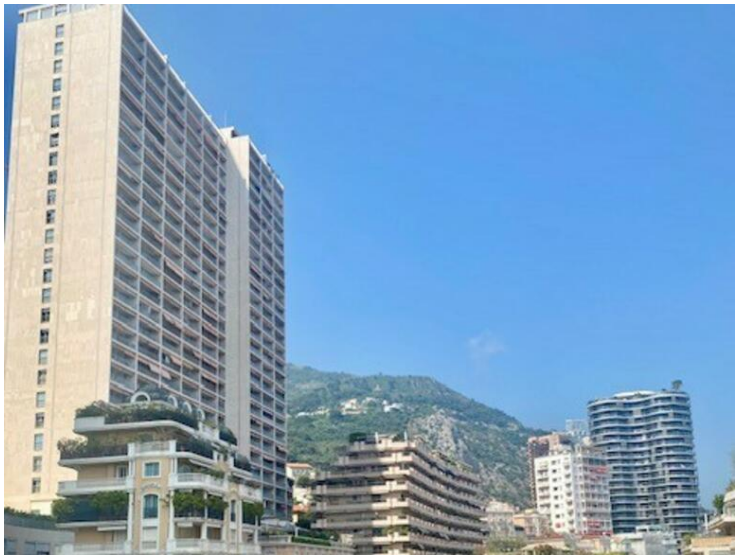

Questo documento non rappresenta un'offerta o un contratto. Tutte le misure, superfici e distanze sono approssimative. Le descrizioni e planimetrie sono date a titolo indicativo e la loro esattezza non è garantita. Le fotografie mostrano solo alcune parti della proprietà alla data in cui son state fatte. L'offerta di Vendita è valida salvo in caso di Vendita/affitto, ritiro dalla Vendita/affito o cambio del prezzo o altra condizione, senza avviso preliminare.

Agence des Ambassadeurs
Tel : +377 93 50 79 59
Fax : +377 93 15 94 22
info@ambassadeursimmo.mc

Questo documento non rappresenta un'offerta o un contratto. Tutte le misure, superfici e distanze sono approssimative. Le descrizioni e planimetrie sono date a titolo indicativo e la loro esattezza non è garantita. Le fotografie mostrano solo alcune parti della proprietà alla data in cui son state fatte. L'offerta di Vendita è valida salvo in caso di Vendita/affitto, ritiro dalla Vendita/affito o cambio del prezzo o altra condizione, senza avviso preliminare.

Agence des Ambassadeurs
Tel : +377 93 50 79 59
Fax : +377 93 15 94 22
info@ambassadeursimmo.mc

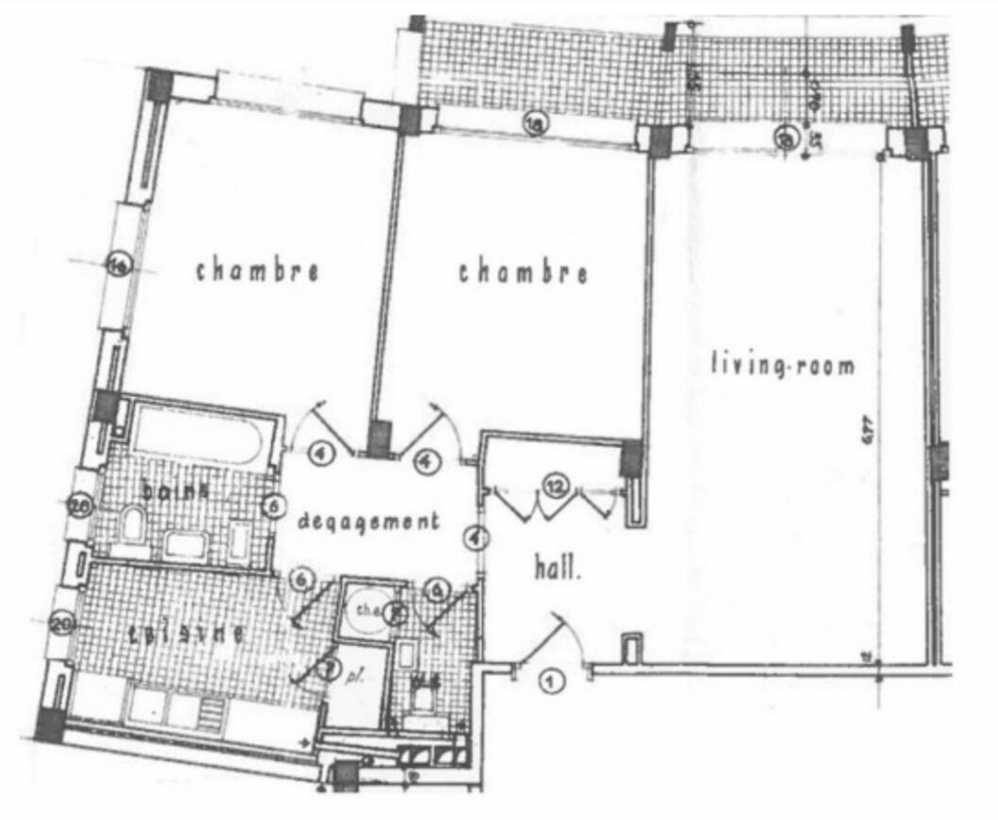

Questo documento non rappresenta un'offerta o un contratto. Tutte le misure, superfici e distanze sono approssimative. Le descrizioni e planimetrie sono date a titolo indicativo e la loro esattezza non è garantita. Le fotografie mostrano solo alcune parti della proprietà alla data in cui son state fatte. L'offerta di Vendita è valida salvo in caso di Vendita/affitto, ritiro dalla Vendita/affito o cambio del prezzo o altra condizione, senza avviso preliminare.