MyCrown Estates
1 Bd Princesse Charlotte
98000 Monaco
Tel : +377 99 99 76 80
info@mycrownestates.mc
www.mycrownestates.mc

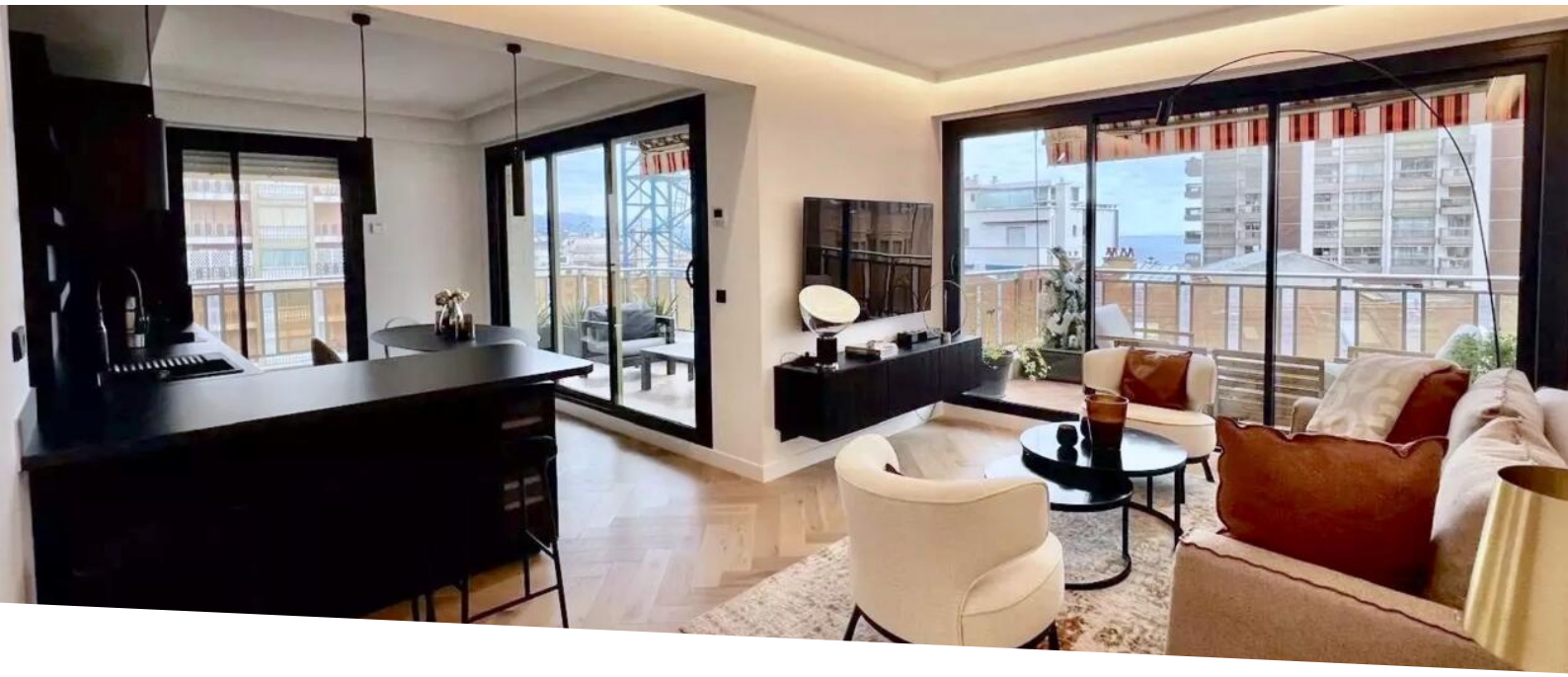

Appartamento ristrutturato con 2 camere da letto

Vendita

7 300 000 €

Tipo di proprietà **Appartamento**	*Stanze* **3 stanze**
Edificio **Buckingham Palace**	*Quartiere* **Monte-Carlo**
Superficie abitabile **100 m²**	*Superficie terrazza* **31 m²**
Superficie totale **131 m²**	*Camere* **2**
Bagni **2**	*Parking* **1**
Livello **6**	*Condizione* **Ristrutturato**
Data di liberazione **Available**	*Rif.* **MCE95**

Completamente ristrutturato e ristrutturato con materiali di alta qualità, questo appartamento offre finiture di lusso e spazi abitativi raffinati.

L'appartamento offre una disposizione raffinata con un elegante ingresso che conduce a un ampio soggiorno e sala da pranzo, completato da una cucina a pianta aperta completamente attrezzata. Dispone di due lussuose camere da letto con bagno privato, ognuna con il proprio bagno completo di vasca e cabina doccia. Ulteriori punti salienti includono due servizi igienici per gli ospiti, una cabina armadio e un'area lavanderia dedicata per un comfort e una funzionalità ottimali.

Beneficiando di un duplice aspetto e di un'esposizione a sud-ovest, l'appartamento è inondato di luce naturale durante tutto il giorno. Si apre su una generosa terrazza di 27 m², che offre un'incantevole vista sulla città e

Questo documento non rappresenta un'offerta o un contratto. Tutte le misure, superfici e distanze sono approssimative. Le descrizioni e planimetrie sono date a titolo indicativo e la loro esattezza non è garantita. Le fotografie mostrano solo alcune parti della proprietà alla data in cui son state fatte. L'offerta di Vendita è valida salvo in caso di Vendita/affitto, ritiro dalla Vendita/affito o cambio del prezzo o altra condizione, senza avviso preliminare.

una vista parziale sul mare.

È incluso un posto auto privato all'interno dell'edificio e servizi di portineria.

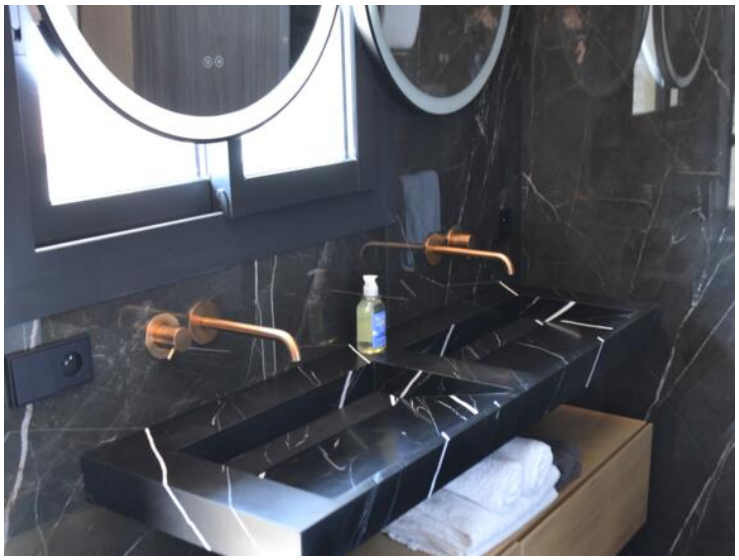

Questo documento non rappresenta un'offerta o un contratto. Tutte le misure, superfici e distanze sono approssimative. Le descrizioni e planimetrie sono date a titolo indicativo e la loro esattezza non è garantita. Le fotografie mostrano solo alcune parti della proprietà alla data in cui son state fatte. L'offerta di Vendita è valida salvo in caso di Vendita/affitto, ritiro dalla Vendita/affito o cambio del prezzo o altra condizione, senza avviso preliminare.

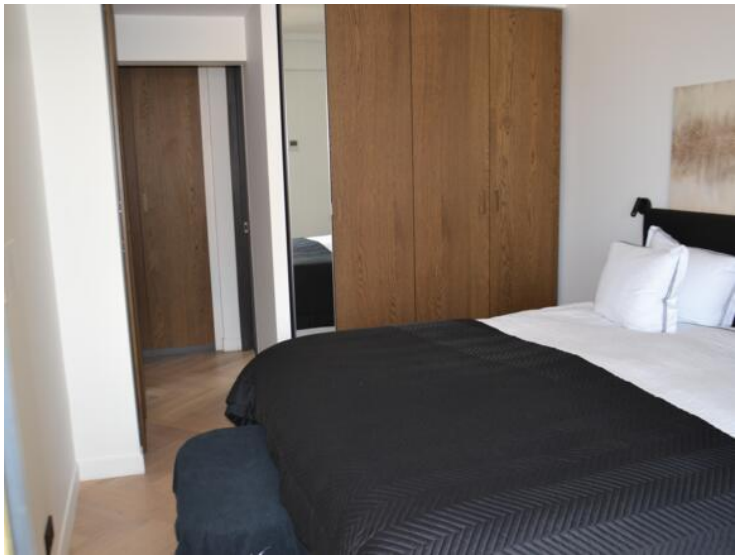

Questo documento non rappresenta un'offerta o un contratto. Tutte le misure, superfici e distanze sono approssimative. Le descrizioni e planimetrie sono date a titolo indicativo e la loro esattezza non è garantita. Le fotografie mostrano solo alcune parti della proprietà alla data in cui son state fatte. L'offerta di Vendita è valida salvo in caso di Vendita/affitto, ritiro dalla Vendita/affito o cambio del prezzo o altra condizione, senza avviso preliminare.

Questo documento non rappresenta un'offerta o un contratto. Tutte le misure, superfici e distanze sono approssimative. Le descrizioni e planimetrie sono date a titolo indicativo e la loro esattezza non è garantita. Le fotografie mostrano solo alcune parti della proprietà alla data in cui son state fatte. L'offerta di Vendita è valida salvo in caso di Vendita/affitto, ritiro dalla Vendita/affito o cambio del prezzo o altra condizione, senza avviso preliminare.

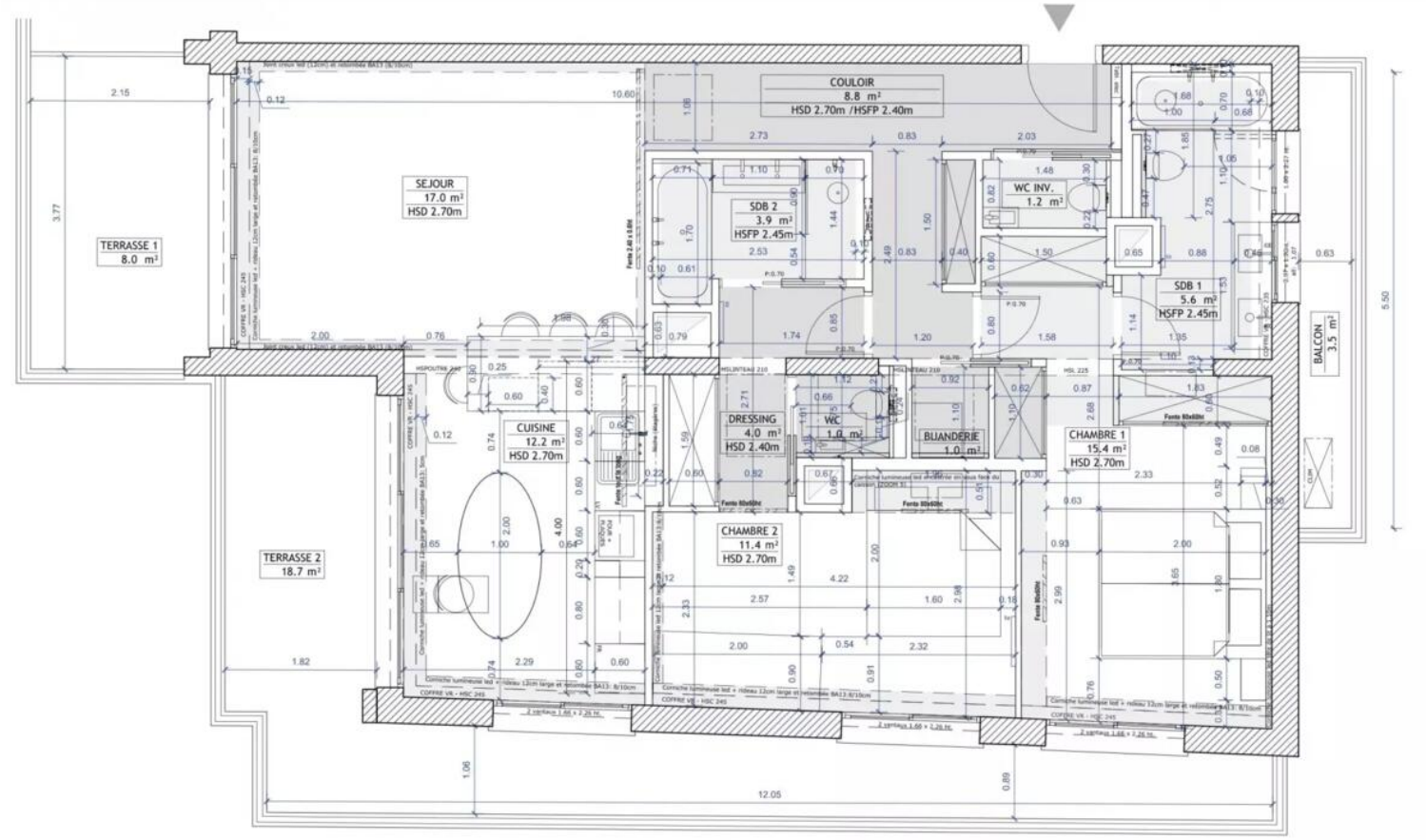

Questo documento non rappresenta un'offerta o un contratto. Tutte le misure, superfici e distanze sono approssimative. Le descrizioni e planimetrie sono date a titolo indicativo e la loro esattezza non è garantita. Le fotografie mostrano solo alcune parti della proprietà alla data in cui son state fatte. L'offerta di Vendita è valida salvo in caso di Vendita/affitto, ritiro dalla Vendita/affito o cambio del prezzo o altra condizione, senza avviso preliminare.