VOLUMES

REAL ESTATE MONACO

Volumes
25 Rue Grimaldi
98000 Monaco
Tel : +377 93 30 89 80
infos@volumes.mc
www.volumes.mc

APPARTAMENTO 2 LOCALI FONTVIEILLE RISTRUTTURATO CON PARCHEGGIO

Affitto

7 200 € / mese

+ Spese : 950 €

Tipo di proprietà **Appartamento**	*Stanze* **2 stanze**
Edificio **Memmo Center**	*Quartiere* **Fontvieille**
Superficie abitabile **67 m²**	*Superficie terrazza* **19 m²**
Superficie totale **86 m²**	*Camera* **1**
Bagno **1**	*Parking* **1**
Cantina **1**	*Livello* **1**
Spese **950 €**	*Condizione* **Ottimo stato**
Data di liberazione **01/10/2025**	*Rif.* **MC B013**

Stupendo appartamento di 2 locali situato nell'edificio "Le Memmo Center" nel quartiere di Fontvieille.
L'appartamento è in ottime condizioni.
Un posto auto e una cantina accompagnano la proprietà.

Stupendo appartamento di 2 locali situato nell'edificio "Le Memmo Center" nel quartiere di Fontvieille.

Questo documento non rappresenta un'offerta o un contratto. Tutte le misure, superfici e distanze sono approssimative. Le descrizioni e planimetrie sono date a titolo indicativo e la loro esattezza non è garantita. Le fotografie mostrano solo alcune parti della proprietà alla data in cui son state fatte. L'offerta di Vendita è valida salvo in caso di Vendita/affitto, ritiro dalla Vendita/affito o cambio del prezzo o altra condizione, senza avviso preliminare.

Volumes
Tel : +377 93 30 89 80
infos@volumes.mc
www.volumes.mc

L'appartamento è così composto:

Un ingresso, un soggiorno, una cucina attrezzata, una camera da letto, uno spogliatoio, un bagno, servizi igienici per gli ospiti, 2 logge.

Un posto auto e una cantina accompagnano l'appartamento.

Disponibile dal 01/10/2025

Questo documento non rappresenta un'offerta o un contratto. Tutte le misure, superfici e distanze sono approssimative. Le descrizioni e planimetrie sono date a titolo indicativo e la loro esattezza non è garantita. Le fotografie mostrano solo alcune parti della proprietà alla data in cui son state fatte. L'offerta di Vendita è valida salvo in caso di Vendita/affitto, ritiro dalla Vendita/affito o cambio del prezzo o altra condizione, senza avviso preliminare.

Volumes
Tel : +377 93 30 89 80
infos@volumes.mc
www.volumes.mc

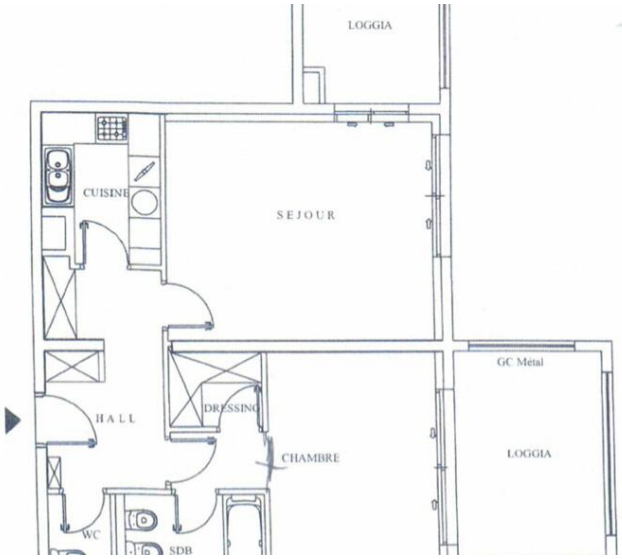

Questo documento non rappresenta un'offerta o un contratto. Tutte le misure, superfici e distanze sono approssimative. Le descrizioni e planimetrie sono date a titolo indicativo e la loro esattezza non è garantita. Le fotografie mostrano solo alcune parti della proprietà alla data in cui son state fatte. L'offerta di Vendita è valida salvo in caso di Vendita/affitto, ritiro dalla Vendita/affito o cambio del prezzo o altra condizione, senza avviso preliminare.