Agence Gramaglia
9, avenue Princesse Alice
98000 Monaco
Tel : +377 92 16 59 00
Fax : +377 92 16 59 16
info@gramaglia.mc
www.gramaglia.mc

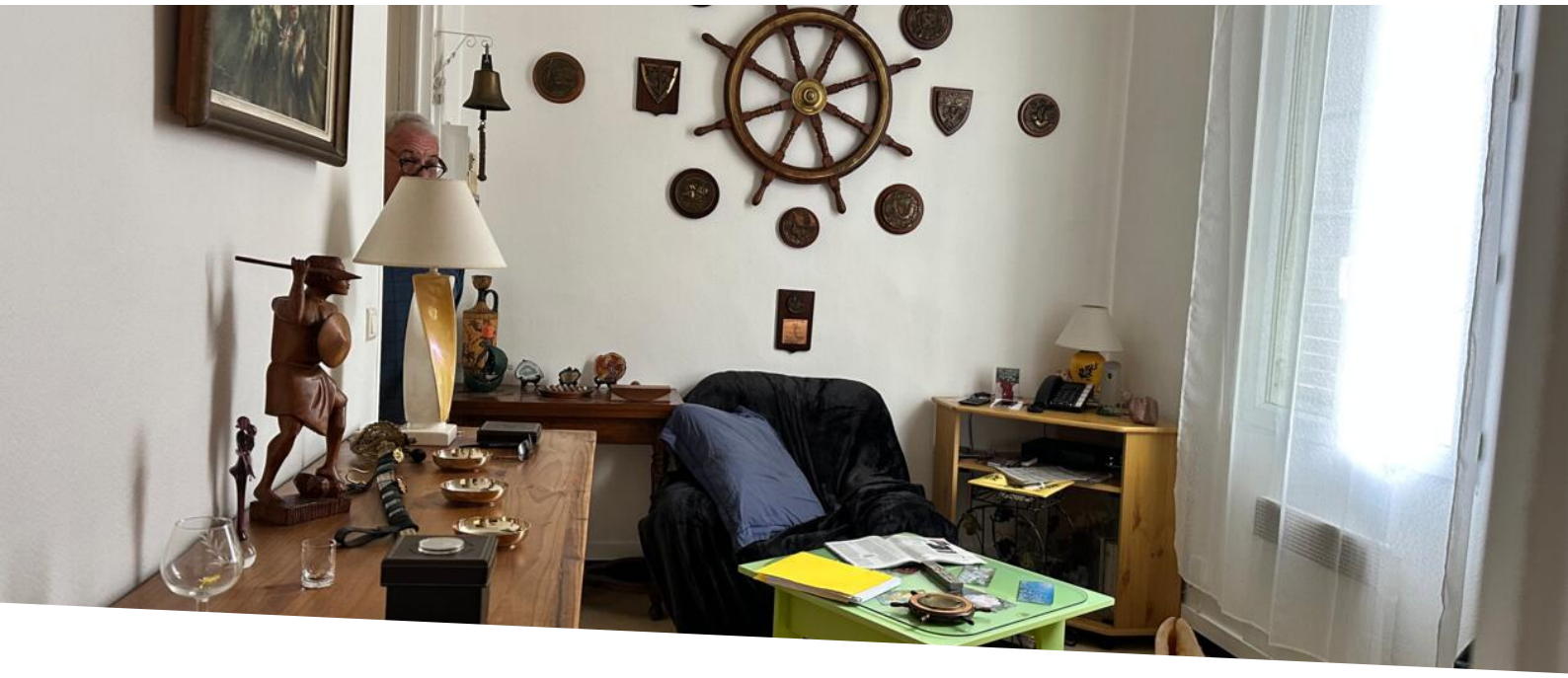

CAP D'AIL : 2 STANZE IN VENDITA

Vendita | Esclusività | 230 000 €

Tipo di proprietà **Appartamento**	*Stanze* **2 stanze**
Città **Cap-d'Ail**	*Paese* **Francia**
Superficie abitabile **29 m²**	*Camera* **1**
Bagno **1**	*Livello* **1er**
Costi annuali **825 €**	*Affittato* **Si**
Data di liberazione **Affittato**	*Rif.* **VTE CAP D'AIL 2P**

Idealmente situato a Cap-D'Ail, vicino a negozi, trasporti e Monaco

Situato a Cap-D'ail, vicino ai negozi, ai trasporti e a Monaco,

Un appartamento di 2 locali composto da ingresso; un soggiorno, una cucina indipendente, una camera da letto, un bagno e una toilette per gli ospiti,

Appartamento attualmente affittato 640€ / mese con un contratto di locazione arredato.

Possibilità di acquisire l'appartamento vicino e riunirli

Questo documento non rappresenta un'offerta o un contratto. Tutte le misure, superfici e distanze sono approssimative. Le descrizioni e planimetrie sono date a titolo indicativo e la loro esattezza non è garantita. Le fotografie mostrano solo alcune parti della proprietà alla data in cui son state fatte. L'offerta di Vendita è valida salvo in caso di Vendita/affitto, ritiro dalla Vendita/affito o cambio del prezzo o altra condizione, senza avviso preliminare.

Agence Gramaglia
Tel : +377 92 16 59 00
Fax : +377 92 16 59 16
info@gramaglia.mc
www.gramaglia.mc

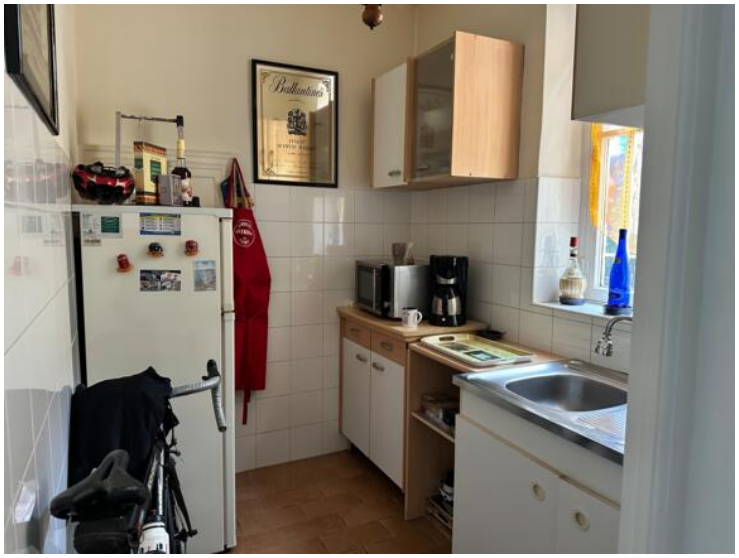

Questo documento non rappresenta un'offerta o un contratto. Tutte le misure, superfici e distanze sono approssimative. Le descrizioni e planimetrie sono date a titolo indicativo e la loro esattezza non è garantita. Le fotografie mostrano solo alcune parti della proprietà alla data in cui son state fatte. L'offerta di Vendita è valida salvo in caso di Vendita/affitto, ritiro dalla Vendita/affito o cambio del prezzo o altra condizione, senza avviso preliminare.

Agence Gramaglia
Tel : +377 92 16 59 00
Fax : +377 92 16 59 16
info@gramaglia.mc
www.gramaglia.mc

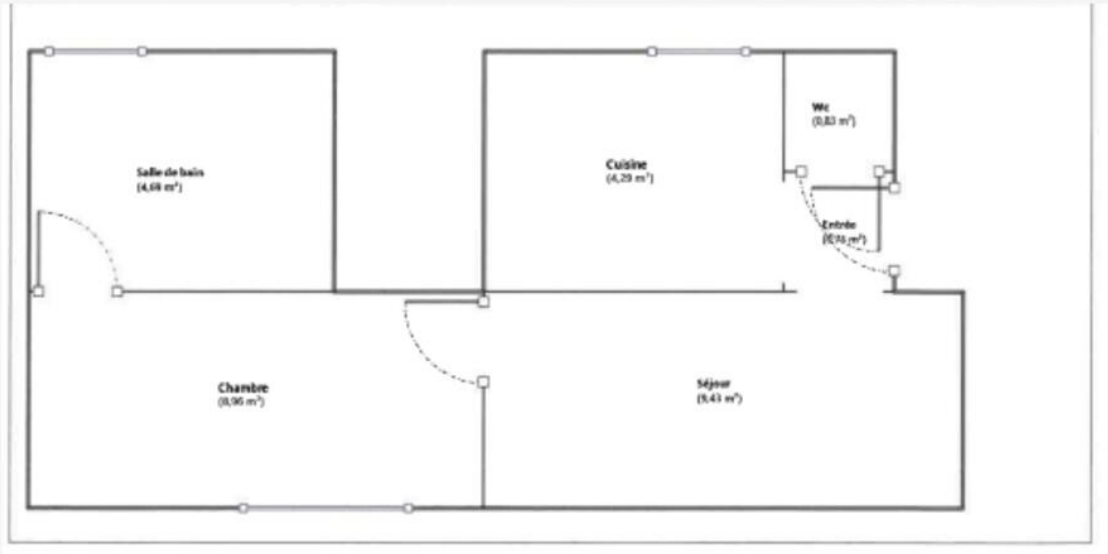

Questo documento non rappresenta un'offerta o un contratto. Tutte le misure, superfici e distanze sono approssimative. Le descrizioni e planimetrie sono date a titolo indicativo e la loro esattezza non è garantita. Le fotografie mostrano solo alcune parti della proprietà alla data in cui son state fatte. L'offerta di Vendita è valida salvo in caso di Vendita/affitto, ritiro dalla Vendita/affito o cambio del prezzo o altra condizione, senza avviso preliminare.

Agence Gramaglia
Tel : +377 92 16 59 00
Fax : +377 92 16 59 16
info@gramaglia.mc
www.gramaglia.mc

Questo documento non rappresenta un'offerta o un contratto. Tutte le misure, superfici e distanze sono approssimative. Le descrizioni e planimetrie sono date a titolo indicativo e la loro esattezza non è garantita. Le fotografie mostrano solo alcune parti della proprietà alla data in cui son state fatte. L'offerta di Vendita è valida salvo in caso di Vendita/affitto, ritiro dalla Vendita/affito o cambio del prezzo o altra condizione, senza avviso preliminare.