Marsan Immobilier Monaco
1, avenue Prince Pierre
98000 Monaco
Tel : +377 93 25 01 01
Fax : +377 93 25 01 00
info@marsanimmobiliermonaco.mc
www.marsanimmobiliermonaco.mc

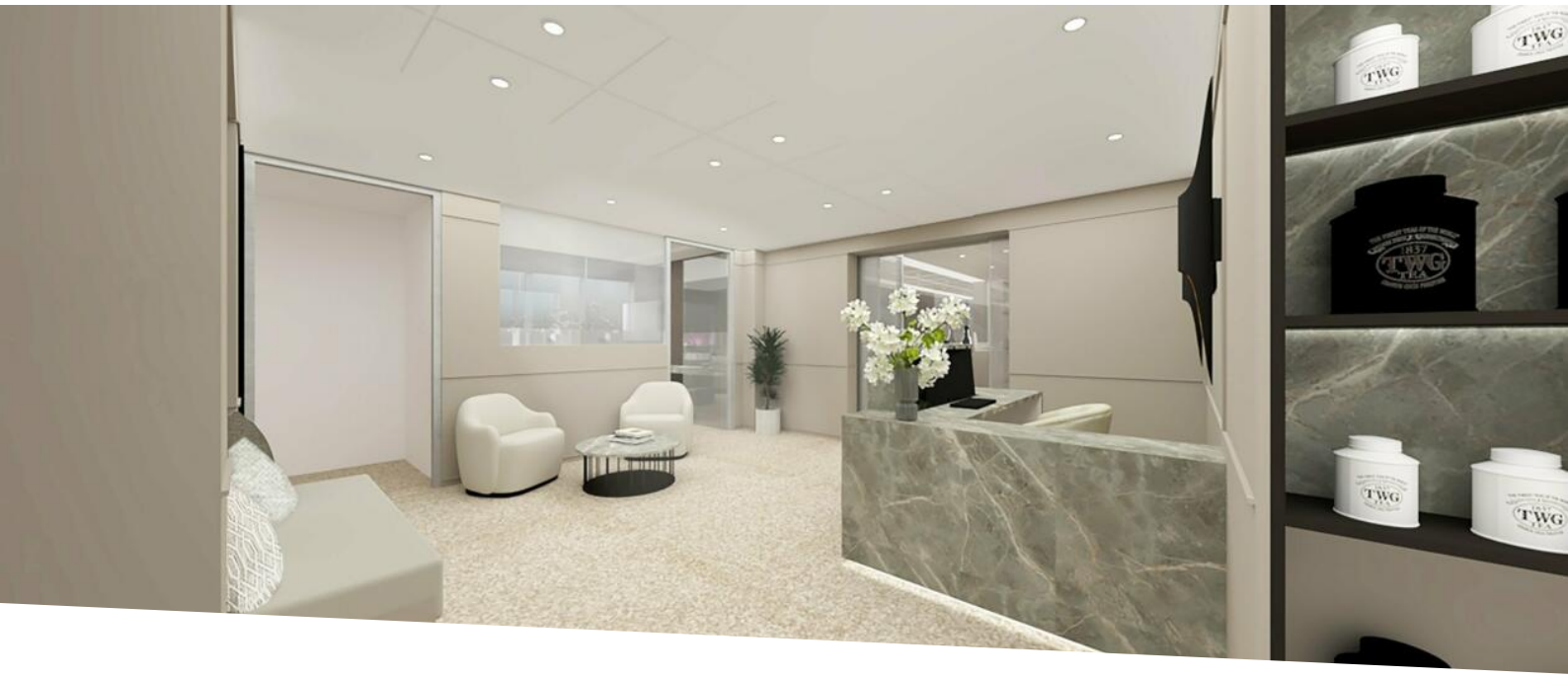

COMPLESSO DI UFFICI IN VENDITA - A FONTVIEILLE

Vendita professionale

13 250 000 €

Tipo di proprietà **Ufficio**	*Stanze*
Edificio **Le Thalès**	*Quartiere* **Fontvieille**
Superficie totale **398 m²**	*Livello* **7ème**
Condizione **Servizi lussuosi**	*Rif.* **MIMTHALES3**

Si sviluppa al 7° piano dell'edificio "Le Thales": una collezione di 18 esclusivi uffici di alta gamma, completamente arredati con una zona reception, una zona cucina, una tisaneria, tre bagni e una doccia.
Parcheggio opzionale: 250.000€

Gli uffici sono separati da pareti divisorie in vetro insonorizzate, che consentono alla luce naturale di fluire attraverso gli spazi.

Con vista sul quartiere di Fontvieille e sul Boulevard Charles III, ea pochi passi dalla spiaggia Marquet e dal lungomare di Cap d'Ail.

Questo documento non rappresenta un'offerta o un contratto. Tutte le misure, superfici e distanze sono approssimative. Le descrizioni e planimetrie sono date a titolo indicativo e la loro esattezza non è garantita. Le fotografie mostrano solo alcune parti della proprietà alla data in cui son state fatte. L'offerta di Vendita è valida salvo in caso di Vendita/affitto, ritiro dalla Vendita/affito o cambio del prezzo o altra condizione, senza avviso preliminare.

Marsan Immobilier Monaco
Tel : +377 93 25 01 01
Fax : +377 93 25 01 00
info@marsanimmobiliermonaco.mc
www.marsanimmobiliermonaco.mc

Questo documento non rappresenta un'offerta o un contratto. Tutte le misure, superfici e distanze sono approssimative. Le descrizioni e planimetrie sono date a titolo indicativo e la loro esattezza non è garantita. Le fotografie mostrano solo alcune parti della proprietà alla data in cui son state fatte. L'offerta di Vendita è valida salvo in caso di Vendita/affitto, ritiro dalla Vendita/affito o cambio del prezzo o altra condizione, senza avviso preliminare.