Monaco Properties
14, boulevard d'Italie
98000 Monaco
Tel : +377 97 97 33 97
Fax : +377 97 97 33 98
info@mpmonaco.com
www.monacoproperties.mc

Elegante appartamento con vista spettacolare sul casinò e sul mare | Carré d'Or

Vendita

4 750 000 €

Tipo di proprietà **Appartamento**	*Stanze* **2 stanze**	*Edificio* **Imperator**	*Quartiere* **Monte-Carlo**
Superficie abitabile **63 m²**	*Superficie terrazza* **13 m²**	*Superficie totale* **76 m²**	*Camera* **1**
Cantina **1**	*Box* **1**	*Condizione* **Servizi lussuosi**	*Uso misto* **Si**
Rif. **VMO-2P-0525**			

IMPERATOR - Situato nella prestigiosa residenza nel cuore di Monte-Carlo, questo elegante appartamento con 1 camera da letto si adatta perfettamente a una varietà di stili di vita. Occupando un piano alto, la struttura vanta una graziosa terrazza che offre uno spazio esterno tranquillo e una vista panoramica sulla città.

La disposizione dell'appartamento comprende un ampio soggiorno, una camera da letto separata e un bagno, progettato per il comfort e la praticità. Grazie alla designazione a uso misto, l'appartamento offre flessibilità: può fungere da residenza principale, pied-à-terre o ufficio, adattandosi perfettamente alle tue esigenze personali o professionali.

I residenti dell'Imperator beneficiano di eccellenti servizi dell'edificio e godono della vicinanza ai negozi di lusso, ai ristoranti raffinati e alle attrazioni culturali di Monaco.

Questo documento non rappresenta un'offerta o un contratto. Tutte le misure, superfici e distanze sono approssimative. Le descrizioni e planimetrie sono date a titolo indicativo e la loro esattezza non è garantita. Le fotografie mostrano solo alcune parti della proprietà alla data in cui son state fatte. L'offerta di Vendita è valida salvo in caso di Vendita/affitto, ritiro dalla Vendita/affito o cambio del prezzo o altra condizione, senza avviso preliminare.

Monaco Properties
Tel : +377 97 97 33 97
Fax : +377 97 97 33 98
info@mpmonaco.com
www.monacoproperties.mc

Caratteristiche principali

- Spazio abitativo luminoso e arioso con accesso diretto alla terrazza
- Terrazza privata ideale per rilassarsi o intrattenersi
- Una spaziosa camera da letto con ripostiglio incorporato
- Bagno con accessori moderni
- Parcheggio custodito non incluso nel prezzo
- Stoccaggio in cantina
- Uso misto
- Posizione prestigiosa a Monte-Carlo, vicino a tutti i servizi

Questa proprietà rappresenta una rara opportunità per acquisire una casa o uno spazio di lavoro flessibile e sofisticato in una delle residenze più ricercate di Monaco.

Per ulteriori informazioni o per programmare una visita privata, contattateci oggi stesso.

Questo documento non rappresenta un'offerta o un contratto. Tutte le misure, superfici e distanze sono approssimative. Le descrizioni e planimetrie sono date a titolo indicativo e la loro esattezza non è garantita. Le fotografie mostrano solo alcune parti della proprietà alla data in cui son state fatte. L'offerta di Vendita è valida salvo in caso di Vendita/affitto, ritiro dalla Vendita/affito o cambio del prezzo o altra condizione, senza avviso preliminare.

MONACO PROPERTIES
MONTE-CARLO & CÔTE D'AZUR INVESTMENTS

Monaco Properties
Tel : +377 97 97 33 97
Fax : +377 97 97 33 98
info@mpmonaco.com
www.monacoproperties.mc

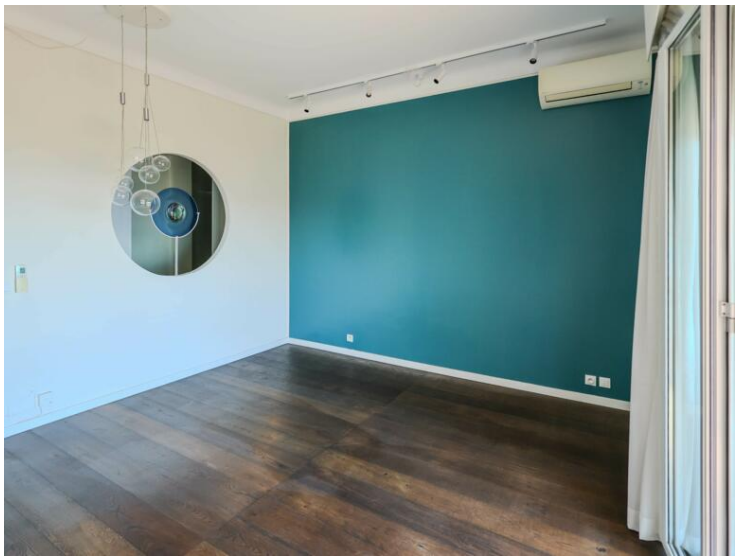

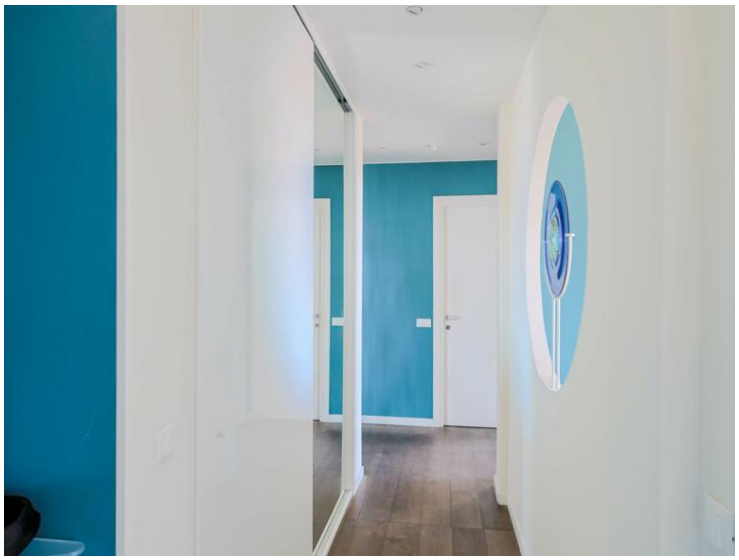

Questo documento non rappresenta un'offerta o un contratto. Tutte le misure, superfici e distanze sono approssimative. Le descrizioni e planimetrie sono date a titolo indicativo e la loro esattezza non è garantita. Le fotografie mostrano solo alcune parti della proprietà alla data in cui son state fatte. L'offerta di Vendita è valida salvo in caso di Vendita/affitto, ritiro dalla Vendita/affito o cambio del prezzo o altra condizione, senza avviso preliminare.

MONACO PROPERTIES
MONTE-CARLO & CÔTE D'AZUR INVESTMENTS

Monaco Properties
Tel : +377 97 97 33 97
Fax : +377 97 97 33 98
info@mpmonaco.com
www.monacoproperties.mc

Questo documento non rappresenta un'offerta o un contratto. Tutte le misure, superfici e distanze sono approssimative. Le descrizioni e planimetrie sono date a titolo indicativo e la loro esattezza non è garantita. Le fotografie mostrano solo alcune parti della proprietà alla data in cui son state fatte. L'offerta di Vendita è valida salvo in caso di Vendita/affitto, ritiro dalla Vendita/affito o cambio del prezzo o altra condizione, senza avviso preliminare.

Monaco Properties
Tel : +377 97 97 33 97
Fax : +377 97 97 33 98
info@mpmonaco.com
www.monacoproperties.mc

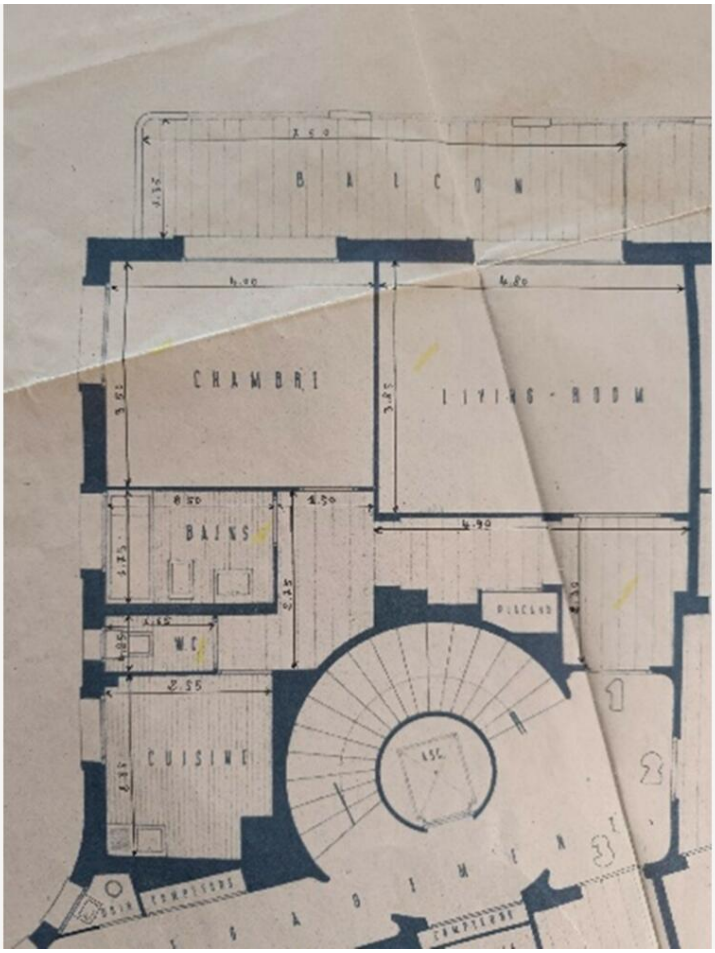

Questo documento non rappresenta un'offerta o un contratto. Tutte le misure, superfici e distanze sono approssimative. Le descrizioni e planimetrie sono date a titolo indicativo e la loro esattezza non è garantita. Le fotografie mostrano solo alcune parti della proprietà alla data in cui son state fatte. L'offerta di Vendita è valida salvo in caso di Vendita/affitto, ritiro dalla Vendita/affito o cambio del prezzo o altra condizione, senza avviso preliminare.