Agora Real Estate
45 Av. de Grande Bretagne
98000 Monaco
Agora Real Estate
Tel : +33 7 87 33 67 21
socials@agorarealestate.mc

Rocazur: Ampio ufficio arredato in affitto

Affitto professionale

11 000 € / mese
+ Spese : 550 €

Tipo di proprietà **Ufficio**	*Stanze* **6**
Edificio **Rocazur**	*Quartiere* **La Rousse - Saint Roman**
Superficie abitabile **147 m²**	*Camere* **5**
Bagno **1**	*Parcheggi* **2**
Livello **1**	*Spese* **550 €**
Condizione **Ottimo stato**	*Data di liberazione* **Sous peu**
Rif. **AGLOC0004**	

Questi locali di lusso, arredati con gusto e affittati ammobiliati, sono composti da: ingresso, 5 aree di lavoro, servizi igienici, angolo cottura. Scrivanie, sedie, tavoli, armadi inclusi nel canone di locazione.
2 posti auto inclusi

Questo documento non rappresenta un'offerta o un contratto. Tutte le misure, superfici e distanze sono approssimative. Le descrizioni e planimetrie sono date a titolo indicativo e la loro esattezza non è garantita. Le fotografie mostrano solo alcune parti della proprietà alla data in cui son state fatte. L'offerta di Vendita è valida salvo in caso di Vendita/affitto, ritiro dalla Vendita/affito o cambio del prezzo o altra condizione, senza avviso preliminare.

Agora Real Estate
Agora Real Estate
Tel : +33 7 87 33 67 21
socials@agorarealestate.mc

Questo documento non rappresenta un'offerta o un contratto. Tutte le misure, superfici e distanze sono approssimative. Le descrizioni e planimetrie sono date a titolo indicativo e la loro esattezza non è garantita. Le fotografie mostrano solo alcune parti della proprietà alla data in cui son state fatte. L'offerta di Vendita è valida salvo in caso di Vendita/affitto, ritiro dalla Vendita/affito o cambio del prezzo o altra condizione, senza avviso preliminare.

Agora Real Estate
Agora Real Estate
Tel : +33 7 87 33 67 21
socials@agorarealestate.mc

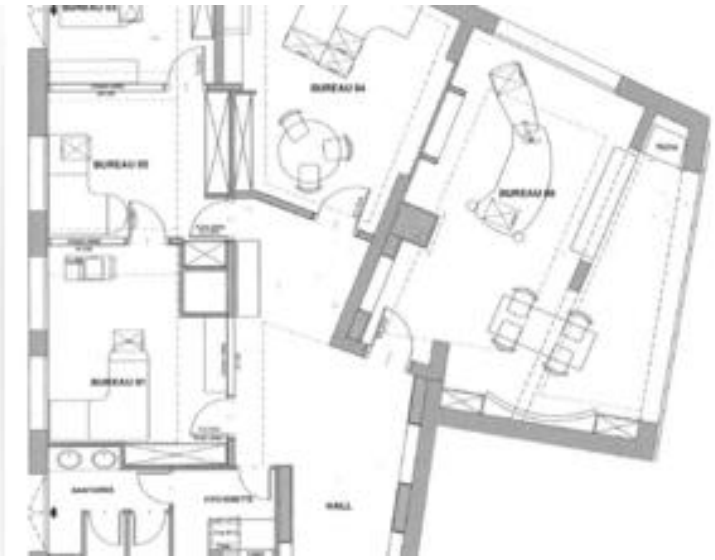

Questo documento non rappresenta un'offerta o un contratto. Tutte le misure, superfici e distanze sono approssimative. Le descrizioni e planimetrie sono date a titolo indicativo e la loro esattezza non è garantita. Le fotografie mostrano solo alcune parti della proprietà alla data in cui son state fatte. L'offerta di Vendita è valida salvo in caso di Vendita/affitto, ritiro dalla Vendita/affito o cambio del prezzo o altra condizione, senza avviso preliminare.