Real Estate Monte Carlo
17, avenue Saint Michel
98000 Monaco
Tel : +377 93 50 60 70
Fax : +377 93 50 60 80
info@realestatemontecarlo.mc
www.realestatemontecarlo.mc

# SOTTO OFFERTA

## Affitto

## Esclusività

## 4 300 € / mese
+ Spese : 200 €

| | |
|---|---|
| *Tipo di proprietà* **Appartamento** | *Stanze* **Monolocale** |
| *Edificio* **Villa Jacqueline** | *Quartiere* **Monte-Carlo** |
| *Superficie abitabile* **50 m²** | *Superficie terrazza* **6 m²** |
| *Superficie totale* **56 m²** | *Spese* **200 €** |
| *Data di liberazione* **01/11/2025** | *Rif.* **REMC-0202** |

Luminoso - centrale

Splendido monolocale ristrutturato in una piccola proprietà senza portiere, situato in un quartiere residenziale tra il Carré d'Or e la Stazione.

Questo ampio e luminoso monolocale, completamente ristrutturato con cura, offre un ambiente confortevole e funzionale. Composto da un'ampia stanza principale, un bagno moderno e ben attrezzato, e una cucina completamente arredata. L'appartamento è dotato anche di riscaldamento centralizzato e aria condizionata per un comfort ottimale durante tutto l'anno.

Goditi una spaziosa terrazza, ideale per il relax, che si affaccia su un magnifico giardino.

Condizioni del contratto di locazione:



Questo documento non rappresenta un'offerta o un contratto. Tutte le misure, superfici e distanze sono approssimative. Le descrizioni e planimetrie sono date a titolo indicativo e la loro esattezza non è garantita. Le fotografie mostrano solo alcune parti della proprietà alla data in cui son state fatte. L'offerta di Vendita è valida salvo in caso di Vendita/affitto, ritiro dalla Vendita/affito o cambio del prezzo o altra condizione, senza avviso preliminare.

Real Estate Monte Carlo
Tel : +377 93 50 60 70
Fax : +377 93 50 60 80
info@realestatemontecarlo.mc
www.realestatemontecarlo.mc

Durata di 1 anno, rinnovabile, con preferenza per un contratto a lungo termine.

Le visite sono possibili su appuntamento, non esitare a contattarci per fissare il tuo incontro.

Questo documento non rappresenta un'offerta o un contratto. Tutte le misure, superfici e distanze sono approssimative. Le descrizioni e planimetrie sono date a titolo indicativo e la loro esattezza non è garantita. Le fotografie mostrano solo alcune parti della proprietà alla data in cui son state fatte. L'offerta di Vendita è valida salvo in caso di Vendita/affitto, ritiro dalla Vendita/affito o cambio del prezzo o altra condizione, senza avviso preliminare.

Tel : +377 93 50 60 70
Fax : +377 93 50 60 80
info@realestatemontecarlo.mc
www.realestatemontecarlo.mc

Questo documento non rappresenta un'offerta o un contratto. Tutte le misure, superfici e distanze sono approssimative. Le descrizioni e planimetrie sono date a titolo indicativo e la loro esattezza non è garantita. Le fotografie mostrano solo alcune parti della proprietà alla data in cui son state fatte. L'offerta di Vendita è valida salvo in caso di Vendita/affitto, ritiro dalla Vendita/affito o cambio del prezzo o altra condizione, senza avviso preliminare.

Tel : +377 93 50 60 70
Fax : +377 93 50 60 80
info@realestatemontecarlo.mc
www.realestatemontecarlo.mc

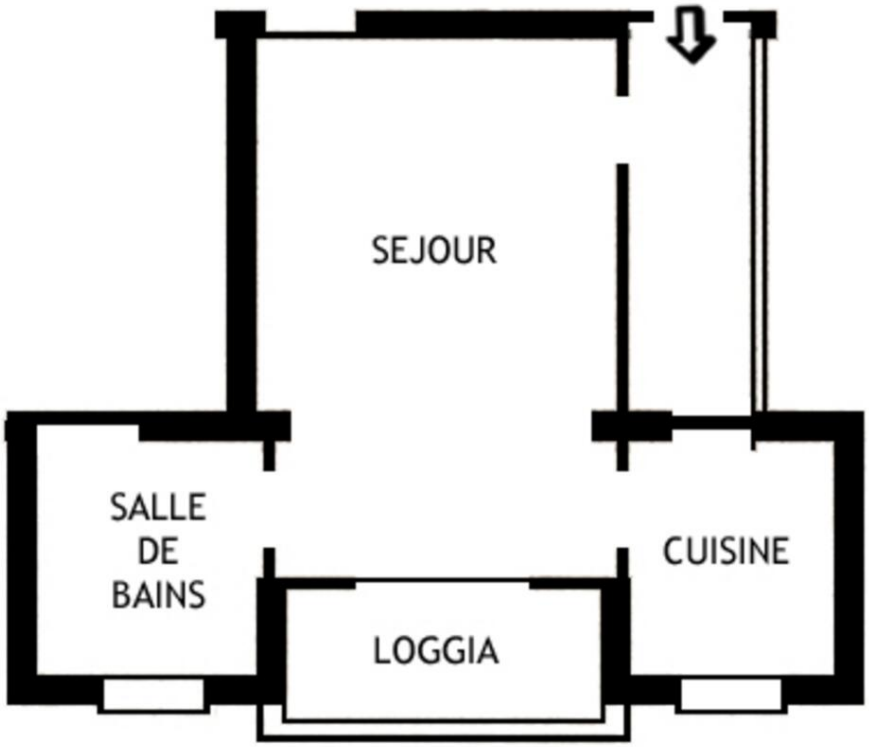



Questo documento non rappresenta un'offerta o un contratto. Tutte le misure, superfici e distanze sono approssimative. Le descrizioni e planimetrie sono date a titolo indicativo e la loro esattezza non è garantita. Le fotografie mostrano solo alcune parti della proprietà alla data in cui son state fatte. L'offerta di Vendita è valida salvo in caso di Vendita/affitto, ritiro dalla Vendita/affito o cambio del prezzo o altra condizione, senza avviso preliminare.

Real Estate Monte Carlo
Tel : +377 93 50 60 70
Fax : +377 93 50 60 80
info@realestatemontecarlo.mc
www.realestatemontecarlo.mc

Questo documento non rappresenta un'offerta o un contratto. Tutte le misure, superfici e distanze sono approssimative. Le descrizioni e planimetrie sono date a titolo indicativo e la loro esattezza non è garantita. Le fotografie mostrano solo alcune parti della proprietà alla data in cui son state fatte. L'offerta di Vendita è valida salvo in caso di Vendita/affitto, ritiro dalla Vendita/affito o cambio del prezzo o altra condizione, senza avviso preliminare.