ESTATE PARTNERS
13 Bd Princesse Charlotte
98000 Monaco
Tel : +377 97 77 70 00
hello@spark-estate.com
www.spark-estate.com

Monaco - Carré d'Or - Appartamento di 2/3 stanze

Vendita

3 250 000 €

Tipo di proprietà **Appartamento**	*Stanze* **2 stanze**
Edificio **Roqueville**	*Quartiere* **Monte-Carlo**
Superficie abitabile **75 m²**	*Camere* **2**
Bagni **2**	*Parking* **1**
Livello **Piano terra**	*Condizione* **Ottimo stato**
Rif. **SP-YF-85959878**	

Situato nel cuore del Principato di Monaco, in una zona tranquilla, in un residence con servizio di portineria che si affaccia sul più grande parco privato di Monaco, stupendo appartamento di 2/3 locali. Uno parqueggio

Con una superficie di 75 m², è composto da un ingresso, un luminoso soggiorno, una cucina indipendente completamente attrezzata, una camera da letto e un bagno.

L'appartamento è arredato con grande cura, beneficiando di elettrodomestici di alta qualità, e ogni dettaglio è pensato per il massimo comfort.

Possibilità di creare una lastra trasparente nella stanza superiore per ulteriori 15m2 e di avere 90m2 totali.

Questo documento non rappresenta un'offerta o un contratto. Tutte le misure, superfici e distanze sono approssimative. Le descrizioni e planimetrie sono date a titolo indicativo e la loro esattezza non è garantita. Le fotografie mostrano solo alcune parti della proprietà alla data in cui son state fatte. L'offerta di Vendita è valida salvo in caso di Vendita/affitto, ritiro dalla Vendita/affito o cambio del prezzo o altra condizione, senza avviso preliminare.

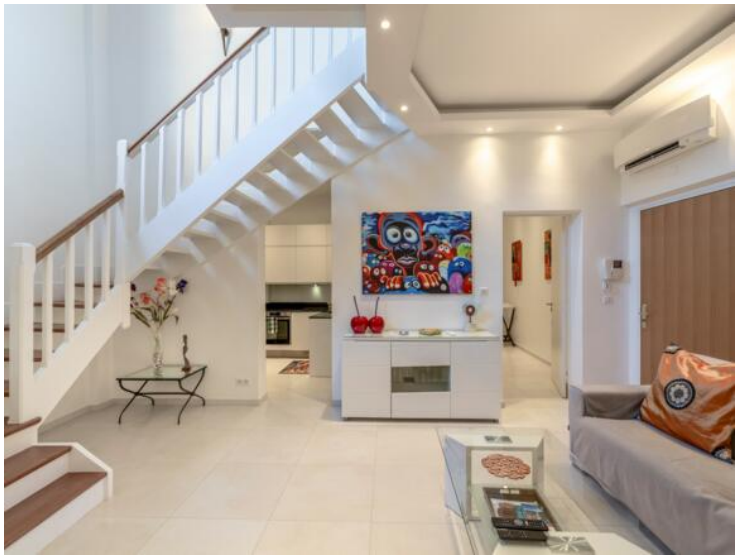

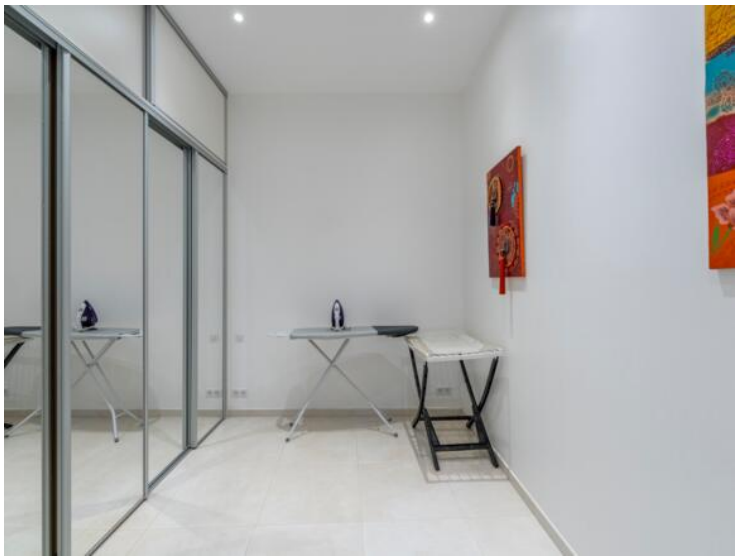

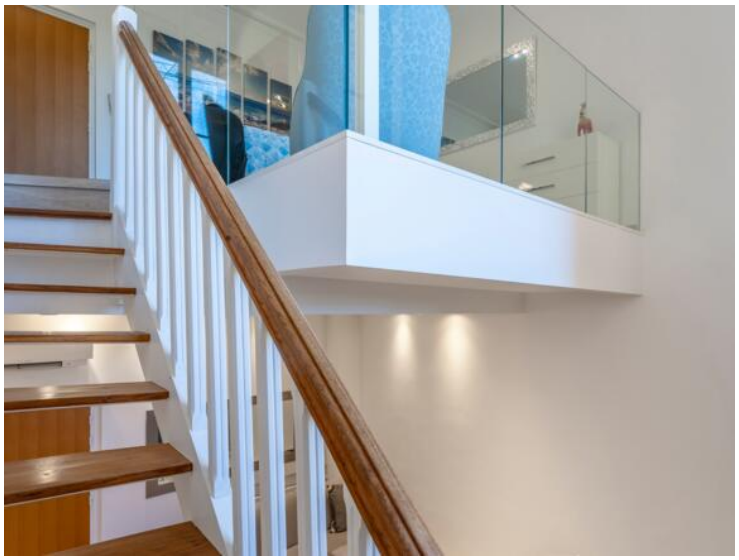

Questo documento non rappresenta un'offerta o un contratto. Tutte le misure, superfici e distanze sono approssimative. Le descrizioni e planimetrie sono date a titolo indicativo e la loro esattezza non è garantita. Le fotografie mostrano solo alcune parti della proprietà alla data in cui son state fatte. L'offerta di Vendita è valida salvo in caso di Vendita/affitto, ritiro dalla Vendita/affito o cambio del prezzo o altra condizione, senza avviso preliminare.

Questo documento non rappresenta un'offerta o un contratto. Tutte le misure, superfici e distanze sono approssimative. Le descrizioni e planimetrie sono date a titolo indicativo e la loro esattezza non è garantita. Le fotografie mostrano solo alcune parti della proprietà alla data in cui son state fatte. L'offerta di Vendita è valida salvo in caso di Vendita/affitto, ritiro dalla Vendita/affito o cambio del prezzo o altra condizione, senza avviso preliminare.

Questo documento non rappresenta un'offerta o un contratto. Tutte le misure, superfici e distanze sono approssimative. Le descrizioni e planimetrie sono date a titolo indicativo e la loro esattezza non è garantita. Le fotografie mostrano solo alcune parti della proprietà alla data in cui son state fatte. L'offerta di Vendita è valida salvo in caso di Vendita/affitto, ritiro dalla Vendita/affito o cambio del prezzo o altra condizione, senza avviso preliminare.