La Costa Properties Monaco
25, avenue de la Costa
98000 Monaco
Tel : +377 97 97 99 00
Fax : +377 97 97 99 01
info@25lcp.com
www.25lcp.com

Affitto

300 000 € / mese
(Spese incluse)

Tipo di proprietà	Stanze	Edificio	Quartiere
Città	**-**	**Les Villas du Sporting**	**Larvotto**

Rif.
3376

MonteCarlo-RealEstate.com

Questo documento non rappresenta un'offerta o un contratto. Tutte le misure, superfici e distanze sono approssimative. Le descrizioni e planimetrie sono date a titolo indicativo e la loro esattezza non è garantita. Le fotografie mostrano solo alcune parti della proprietà alla data in cui son state fatte. L'offerta di Vendita è valida salvo in caso di Vendita/affitto, ritiro dalla Vendita/affito o cambio del prezzo o altra condizione, senza avviso preliminare.

La Costa Properties Monaco
Tel : +377 97 97 99 00
Fax : +377 97 97 99 01
info@25lcp.com
www.25lcp.com

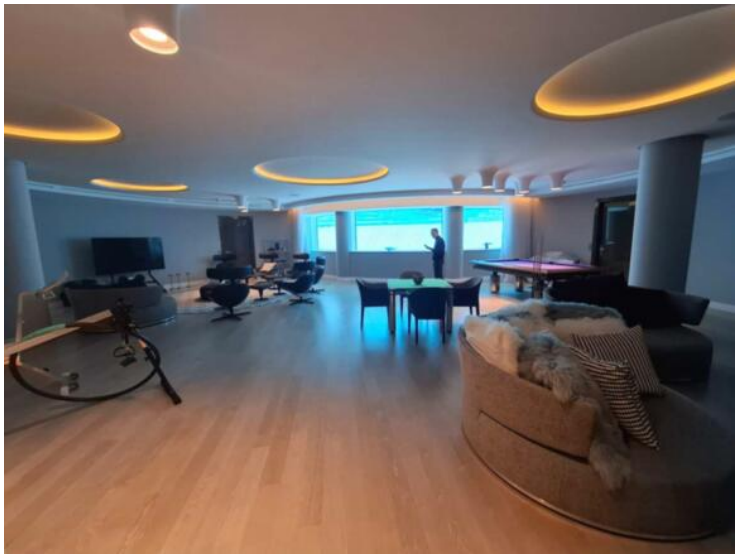

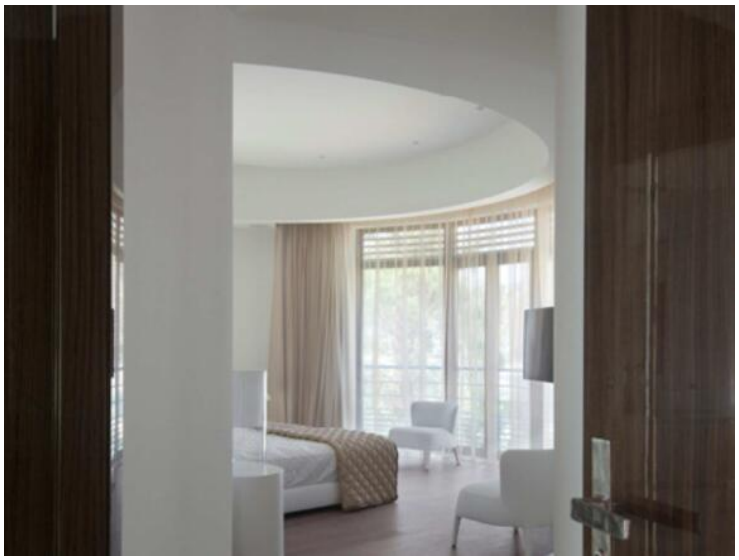

Questo documento non rappresenta un'offerta o un contratto. Tutte le misure, superfici e distanze sono approssimative. Le descrizioni e planimetrie sono date a titolo indicativo e la loro esattezza non è garantita. Le fotografie mostrano solo alcune parti della proprietà alla data in cui son state fatte. L'offerta di Vendita è valida salvo in caso di Vendita/affitto, ritiro dalla Vendita/affito o cambio del prezzo o altra condizione, senza avviso preliminare.

La Costa Properties Monaco
Tel : +377 97 97 99 00
Fax : +377 97 97 99 01
info@25lcp.com
www.25lcp.com

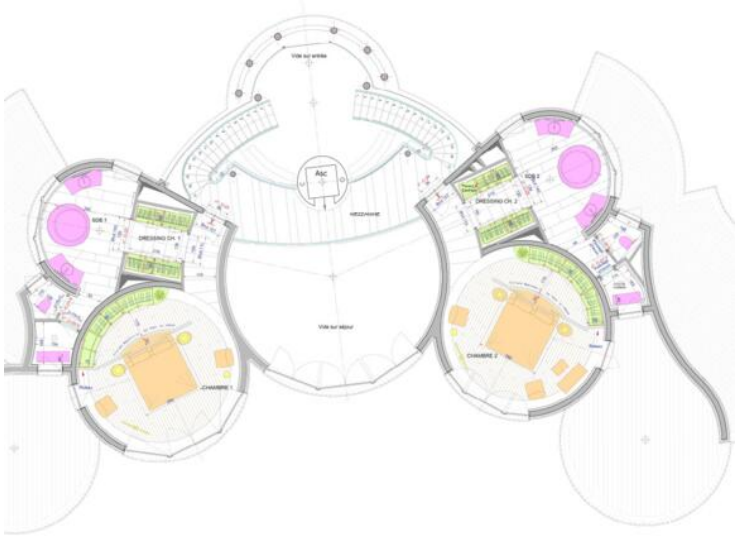

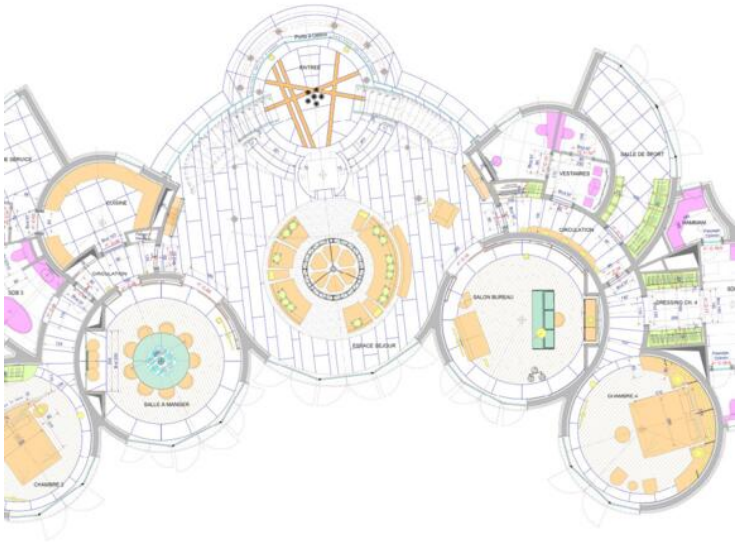

Questo documento non rappresenta un'offerta o un contratto. Tutte le misure, superfici e distanze sono approssimative. Le descrizioni e planimetrie sono date a titolo indicativo e la loro esattezza non è garantita. Le fotografie mostrano solo alcune parti della proprietà alla data in cui son state fatte. L'offerta di Vendita è valida salvo in caso di Vendita/affitto, ritiro dalla Vendita/affito o cambio del prezzo o altra condizione, senza avviso preliminare.