Elite International
26 boulevard des Moulins
98000 Monaco
Tel : +377 97 97 94 20
Fax : +37
jessica@eliteimmo.com
www.eliteimmo.com

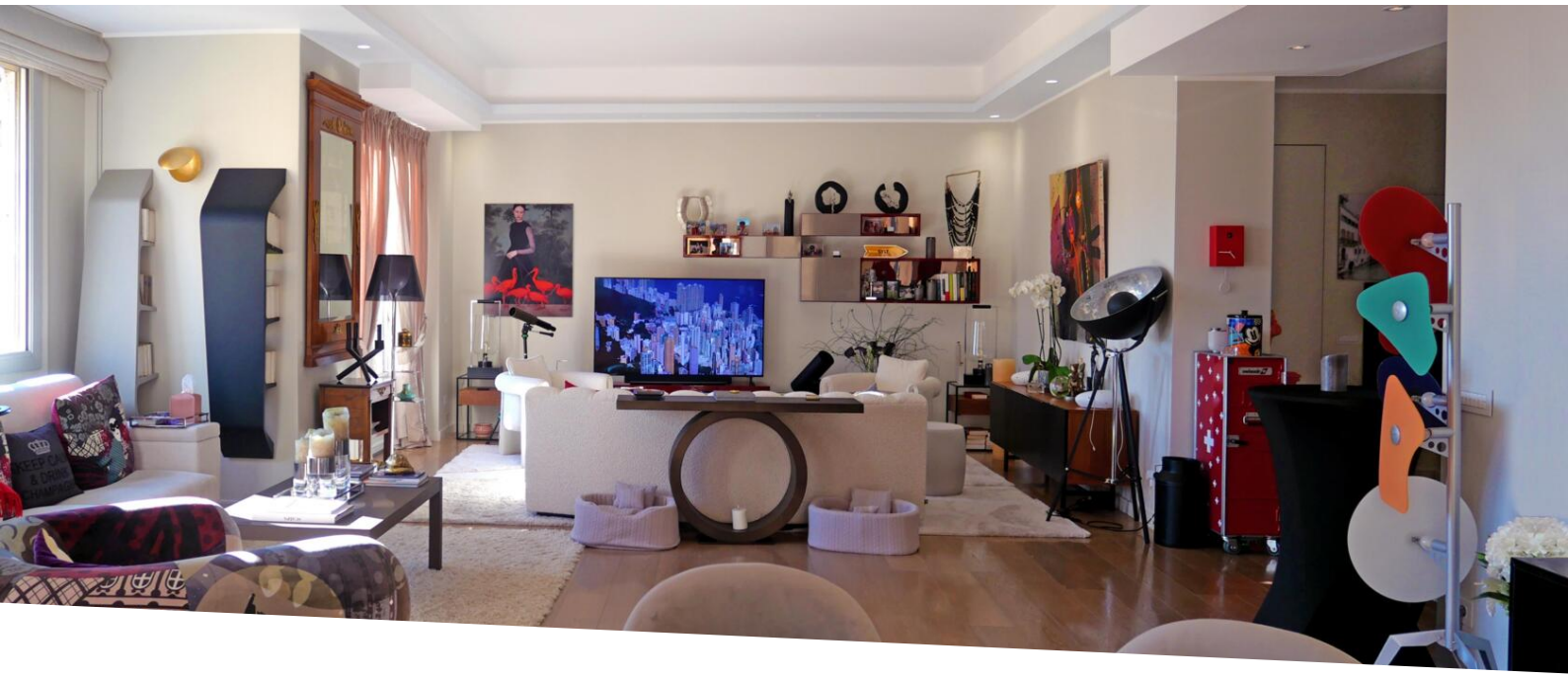

Palais ALBANY - quattro locali

Affitto

Esclusività

26 000 € / mese
(Spese incluse)

Tipo di proprietà **Appartamento**	*Stanze* **4 stanze**
Edificio **Palais Albany**	*Quartiere* **Monte-Carlo**
Superficie totale **257 m²**	*Camere* **3**
Parking **1**	*Cantina* **1**
Uso misto **Si**	*Data di liberazione* **Da concordare**
Lois **Loi 887**	*Rif.* **ALBR1-L**

Finiture di alto livello e ampi spazi

Questo appartamento molto luminoso, completamente ristrutturato, offre ampi spazi e finiture di alto livello.

Dispone di un doppio soggiorno di 60 m², tre camere da letto con bagni en suite, un WC per gli ospiti, una cucina e una lavanderia.

Numerosi armadi, la camera padronale è dotata di una cabina armadio di oltre 12 m².

Si trova nel Palais ALBANY, un elegante edificio borghese tra i più piacevoli del Boulevard des Moulins.

Questo documento non rappresenta un'offerta o un contratto. Tutte le misure, superfici e distanze sono approssimative. Le descrizioni e planimetrie sono date a titolo indicativo e la loro esattezza non è garantita. Le fotografie mostrano solo alcune parti della proprietà alla data in cui son state fatte. L'offerta di Vendita è valida salvo in caso di Vendita/affitto, ritiro dalla Vendita/affito o cambio del prezzo o altra condizione, senza avviso preliminare.

Elite International
Tel : +377 97 97 94 20
Fax : +37
jessica@eliteimmo.com
www.eliteimmo.com

Ulteriori informazioni disponibili su richiesta.

Questo documento non rappresenta un'offerta o un contratto. Tutte le misure, superfici e distanze sono approssimative. Le descrizioni e planimetrie sono date a titolo indicativo e la loro esattezza non è garantita. Le fotografie mostrano solo alcune parti della proprietà alla data in cui son state fatte. L'offerta di Vendita è valida salvo in caso di Vendita/affitto, ritiro dalla Vendita/affito o cambio del prezzo o altra condizione, senza avviso preliminare.

Elite International
Tel : +377 97 97 94 20
Fax : +37
jessica@eliteimmo.com
www.eliteimmo.com

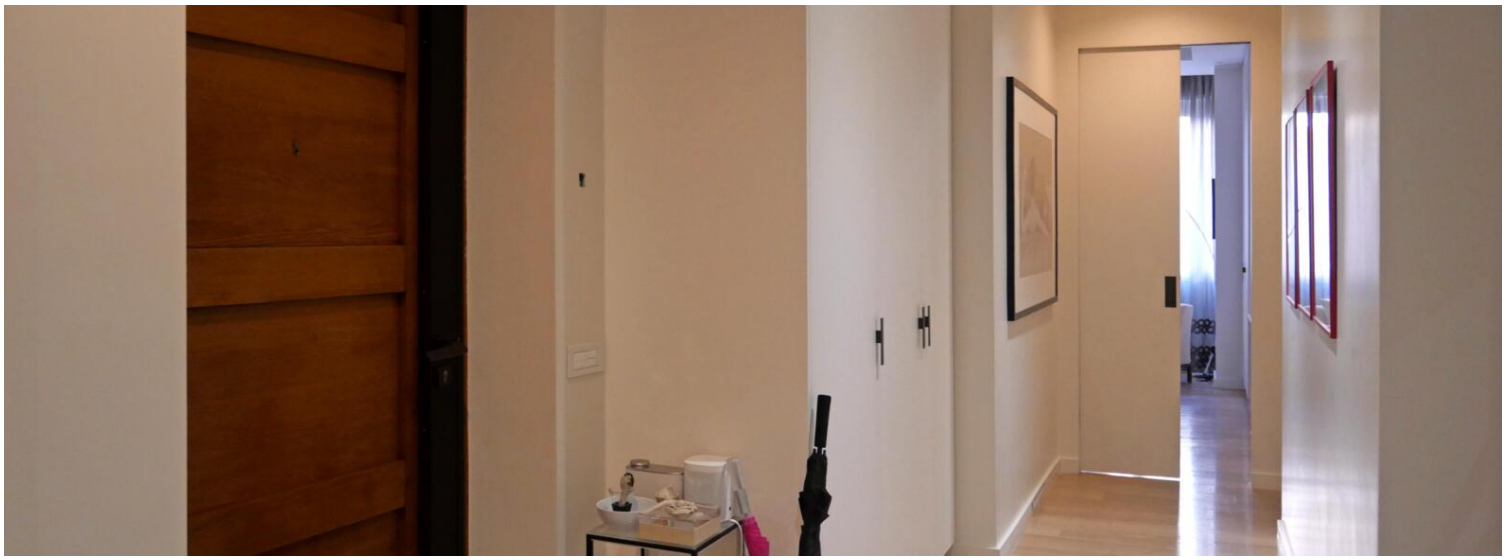

Questo documento non rappresenta un'offerta o un contratto. Tutte le misure, superfici e distanze sono approssimative. Le descrizioni e planimetrie sono date a titolo indicativo e la loro esattezza non è garantita. Le fotografie mostrano solo alcune parti della proprietà alla data in cui son state fatte. L'offerta di Vendita è valida salvo in caso di Vendita/affitto, ritiro dalla Vendita/affito o cambio del prezzo o altra condizione, senza avviso preliminare.