Westrope Real Estate
22, boulevard des Moulins
98000 Monaco
Tel : +377 93 50 67 99
contact@westrope-monaco.com
www.westrope-monaco.com

# Ligures: Monolocale interamente ristrutturato con Vista Panoramica, cantina e Parcheggio

Vendita | Esclusività | 2 250 000 €

| | |
|---|---|
| *Tipo di proprietà* **Appartamento** | *Stanze* **Monolocale** |
| *Edificio* **Les Ligures** | *Quartiere* **Jardin Exotique** |
| *Superficie abitabile* **33 m²** | *Superficie terrazza* **10 m²** |
| *Superficie totale* **43 m²** | *Bagno* **1** |
| *Parking* **1** | *Cantina* **1** |
| *Livello* **13** | *Condizione* **Nuovo** |
| *Data di liberazione* **Immédiatement** | *Rif.* **WV Ligures001** |

In una residenza con concierge 24/24 dotato di una grande parco con piscina e campo da tennis, una pool house con sauna ed una palestra, questo monolocale é stato interamente ristrutturato con materiali di qualità e ammobiliato . Composto da una cucina americana interamente ammobiliata aperta sulla stanza principale con terrazza e vista panoramica. Il monolocale é interamente climatizzato e la ristrutturazione é stata concepita con lo scopo di ottimizzare al massimo gli spazi. Una cantina é inclusa nel prezzo.
Possibilità di acquistare un parcheggio nel palazzo a 300 000 €.



Questo documento non rappresenta un'offerta o un contratto. Tutte le misure, superfici e distanze sono approssimative. Le descrizioni e planimetrie sono date a titolo indicativo e la loro esattezza non è garantita. Le fotografie mostrano solo alcune parti della proprietà alla data in cui son state fatte. L'offerta di Vendita è valida salvo in caso di Vendita/affitto, ritiro dalla Vendita/affito o cambio del prezzo o altra condizione, senza avviso preliminare.

Questo documento non rappresenta un'offerta o un contratto. Tutte le misure, superfici e distanze sono approssimative. Le descrizioni e planimetrie sono date a titolo indicativo e la loro esattezza non è garantita. Le fotografie mostrano solo alcune parti della proprietà alla data in cui son state fatte. L'offerta di Vendita è valida salvo in caso di Vendita/affitto, ritiro dalla Vendita/affito o cambio del prezzo o altra condizione, senza avviso preliminare.

Questo documento non rappresenta un'offerta o un contratto. Tutte le misure, superfici e distanze sono approssimative. Le descrizioni e planimetrie sono date a titolo indicativo e la loro esattezza non è garantita. Le fotografie mostrano solo alcune parti della proprietà alla data in cui son state fatte. L'offerta di Vendita è valida salvo in caso di Vendita/affitto, ritiro dalla Vendita/affito o cambio del prezzo o altra condizione, senza avviso preliminare.

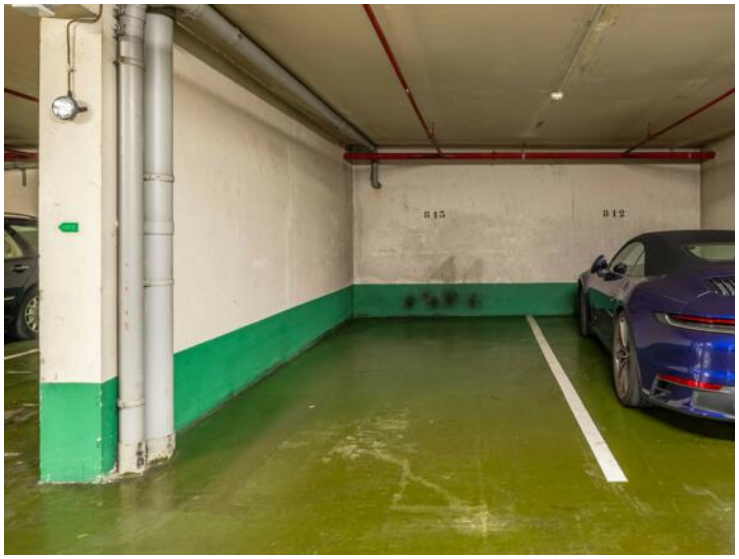

Questo documento non rappresenta un'offerta o un contratto. Tutte le misure, superfici e distanze sono approssimative. Le descrizioni e planimetrie sono date a titolo indicativo e la loro esattezza non è garantita. Le fotografie mostrano solo alcune parti della proprietà alla data in cui son state fatte. L'offerta di Vendita è valida salvo in caso di Vendita/affitto, ritiro dalla Vendita/affito o cambio del prezzo o altra condizione, senza avviso preliminare.