ESTATE PARTNERS
13 Bd Princesse Charlotte
98000 Monaco
Tel : +377 97 77 70 00
hello@spark-estate.com
www.spark-estate.com

Larvotto - Spazioso appartamento di 2 locali trasformabile in appartamento di 3 locali

Vendita

4 200 000 €

Tipo di proprietà **Appartamento**	*Stanze* **2 stanze**
Edificio **Vallespir**	*Quartiere* **Larvotto**
Superficie abitabile **80 m²**	*Superficie terrazza* **17 m²**
Superficie totale **97 m²**	*Camera* **1**
Bagno **1**	*Livello* **7**
Condizione **Lavoro richiesto**	*Rif.* **SP-KP-85612147**

Situato a Larvotto, in un edificio moderno con portineria, a due passi dalle nuove spiagge e dai negozi, scopri questo spazioso appartamento di 2 locali che offre una magnifica vista sul mare.

Con una superficie totale di 93 m², è composto da un ingresso, un generoso soggiorno/sala da pranzo, una cucina, una camera da letto e un bagno. Il soggiorno e la camera da letto si aprono su una terrazza con una splendida vista sul mare.

Il grande pregio di questo appartamento risiede nella sua configurazione, che gli permette di essere trasformato in 3 vani, rappresentando così un ottimo investimento.

Per un maggiore comfort, l'appartamento si completa con un posto auto.

Questo documento non rappresenta un'offerta o un contratto. Tutte le misure, superfici e distanze sono approssimative. Le descrizioni e planimetrie sono date a titolo indicativo e la loro esattezza non è garantita. Le fotografie mostrano solo alcune parti della proprietà alla data in cui son state fatte. L'offerta di Vendita è valida salvo in caso di Vendita/affitto, ritiro dalla Vendita/affito o cambio del prezzo o altra condizione, senza avviso preliminare.

Questo documento non rappresenta un'offerta o un contratto. Tutte le misure, superfici e distanze sono approssimative. Le descrizioni e planimetrie sono date a titolo indicativo e la loro esattezza non è garantita. Le fotografie mostrano solo alcune parti della proprietà alla data in cui son state fatte. L'offerta di Vendita è valida salvo in caso di Vendita/affitto, ritiro dalla Vendita/affito o cambio del prezzo o altra condizione, senza avviso preliminare.

Questo documento non rappresenta un'offerta o un contratto. Tutte le misure, superfici e distanze sono approssimative. Le descrizioni e planimetrie sono date a titolo indicativo e la loro esattezza non è garantita. Le fotografie mostrano solo alcune parti della proprietà alla data in cui son state fatte. L'offerta di Vendita è valida salvo in caso di Vendita/affitto, ritiro dalla Vendita/affito o cambio del prezzo o altra condizione, senza avviso preliminare.

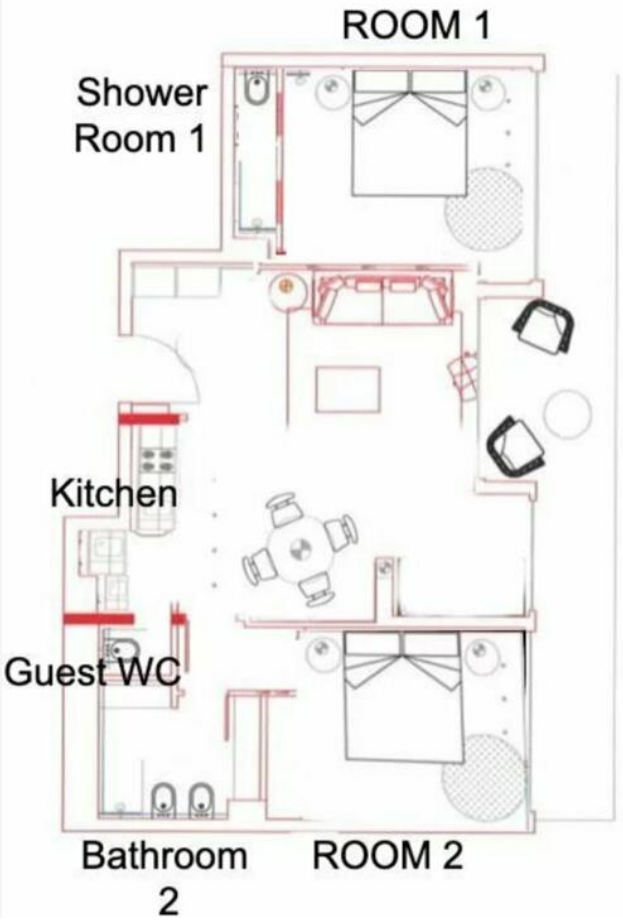

Questo documento non rappresenta un'offerta o un contratto. Tutte le misure, superfici e distanze sono approssimative. Le descrizioni e planimetrie sono date a titolo indicativo e la loro esattezza non è garantita. Le fotografie mostrano solo alcune parti della proprietà alla data in cui son state fatte. L'offerta di Vendita è valida salvo in caso di Vendita/affitto, ritiro dalla Vendita/affito o cambio del prezzo o altra condizione, senza avviso preliminare.