Barnes I Valeri Agency
7 Avenue des Papalins
« Immeuble Michelangelo »
98000 Monaco
Tel : +377 92 16 16 32
monaco@barnes-international.com
www.valeri-agency.com

PORTO DI FONTVIEILLE - LUSSUOSO APPARTAMENTO RISTRUTTURATO

Vendita

15 500 000 €

Tipo di proprietà **Appartamento**	*Stanze* **4 stanze**
Edificio **Giorgione**	*Quartiere* **Fontvieille**
Superficie abitabile **164 m²**	*Superficie terrazza* **77 m²**
Superficie totale **241 m²**	*Camere* **3**
Bagni **3**	*Parking* **1**
Cantina **1**	*Costi annuali* **20 000 €**
Condizione **Servizi lussuosi**	*Ammobiliato* **Si**
Uso misto **Si**	*Data di liberazione* **Disponibile**
Rif. **V1616**	

Bellissimo appartamento di 4 locali completamente ristrutturato che offre servizi di alto livello, situato sul lungomare nel quartiere di Fontvieille vicino a tutti i servizi.

Nel cuore di una zona privilegiata e molto ricercata, questo splendido appartamento si trova in una residenza

Questo documento non rappresenta un'offerta o un contratto. Tutte le misure, superfici e distanze sono approssimative. Le descrizioni e planimetrie sono date a titolo indicativo e la loro esattezza non è garantita. Le fotografie mostrano solo alcune parti della proprietà alla data in cui son state fatte. L'offerta di Vendita è valida salvo in caso di Vendita/affitto, ritiro dalla Vendita/affito o cambio del prezzo o altra condizione, senza avviso preliminare.

fronte mare, sul porto di Fontvieille, in un ambiente tranquillo.
Ideale per una famiglia che desidera coniugare comfort, qualità della vita e posizione d'eccellenza — vicino a tutti i servizi (negozi, scuole, trasporti, parchi...).

Questo lussuoso quadrilocale traversante è stato completamente ristrutturato con materiali di alta qualità e presenta finiture raffinate, con splendidi elementi in legno e dettagli curati. La posizione fronte mare regala una piacevole vista sulla Marina e sul Rocher.

La proprietà è composta da un ingresso, un ampio soggiorno che si apre su una gradevole loggia vista mare, e una cucina completamente attrezzata. La zona notte, esposta a ovest, offre una camera padronale con bagno e doccia en suite, creando una vera sensazione di indipendenza, oltre a due ulteriori camere con bagno con doccia, di cui una con accesso a una seconda loggia. Completano l'appartamento un bagno per gli ospiti e numerosi spazi contenitivi.

Un posto auto e una cantina completano la proprietà.

Questo documento non rappresenta un'offerta o un contratto. Tutte le misure, superfici e distanze sono approssimative. Le descrizioni e planimetrie sono date a titolo indicativo e la loro esattezza non è garantita. Le fotografie mostrano solo alcune parti della proprietà alla data in cui son state fatte. L'offerta di Vendita è valida salvo in caso di Vendita/affitto, ritiro dalla Vendita/affito o cambio del prezzo o altra condizione, senza avviso preliminare.

Barnes I Valeri Agency
Tel : +377 92 16 16 32
monaco@barnes-international.com
www.valeri-agency.com

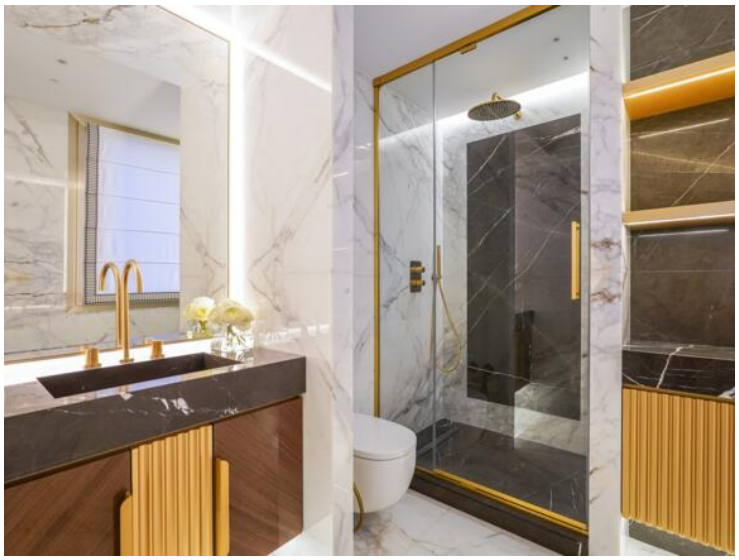

Questo documento non rappresenta un'offerta o un contratto. Tutte le misure, superfici e distanze sono approssimative. Le descrizioni e planimetrie sono date a titolo indicativo e la loro esattezza non è garantita. Le fotografie mostrano solo alcune parti della proprietà alla data in cui son state fatte. L'offerta di Vendita è valida salvo in caso di Vendita/affitto, ritiro dalla Vendita/affito o cambio del prezzo o altra condizione, senza avviso preliminare.

Barnes I Valeri Agency
Tel : +377 92 16 16 32
monaco@barnes-international.com
www.valeri-agency.com

Questo documento non rappresenta un'offerta o un contratto. Tutte le misure, superfici e distanze sono approssimative. Le descrizioni e planimetrie sono date a titolo indicativo e la loro esattezza non è garantita. Le fotografie mostrano solo alcune parti della proprietà alla data in cui son state fatte. L'offerta di Vendita è valida salvo in caso di Vendita/affitto, ritiro dalla Vendita/affito o cambio del prezzo o altra condizione, senza avviso preliminare.

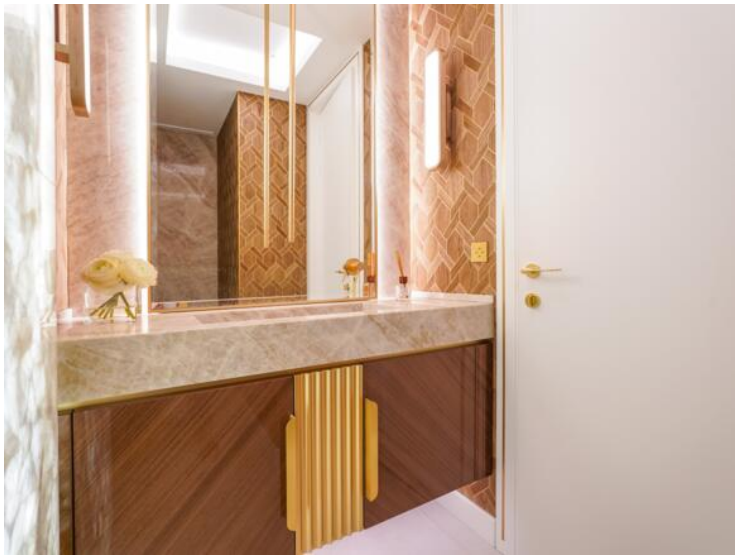

Questo documento non rappresenta un'offerta o un contratto. Tutte le misure, superfici e distanze sono approssimative. Le descrizioni e planimetrie sono date a titolo indicativo e la loro esattezza non è garantita. Le fotografie mostrano solo alcune parti della proprietà alla data in cui son state fatte. L'offerta di Vendita è valida salvo in caso di Vendita/affitto, ritiro dalla Vendita/affito o cambio del prezzo o altra condizione, senza avviso preliminare.