AFIM SAM
3, avenue de Grande Bretagne
98000 Monaco
Tel : +377 97 97 87 87
afim@afim.mc
www.afim.mc

PARCO NATURALE

Vendita

1 900 000 €

Tipo di proprietà **Appartamento**	*Stanze* **4 stanze**	*Città* **Roquebrune-Cap-Martin**	*Paese* **Francia**
Superficie abitabile **96 m²**	*Superficie terrazza* **13 m²**	*Superficie totale* **109 m²**	*Camere* **2**
Bagni **2**	*Box* **1**	*Rif.* **517V15924A**	

In un immobile lussuoso e sicuro alle porte di Monaco, questo grazioso appartamento di 3-4 stanze, recentemente ristrutturato, offre una vista eccezionale sul mare e sul Monte Carlo Country Club. Luminoso e silenzioso, l'appartamento è composto da un soggiorno/sala da pranzo, una cucina a pianta aperta e uno studio, tutti con accesso a un ampio balcone. Anche le due camere da letto si affacciano sul mare e dispongono di bagno privato con doccia. Una spaziosa dispensa integrata nell'appartamento offre uno spazio di archiviazione senza pari. Completa la proprietà un box di 16 m2. Il condominio comprende una piscina e una palestra, entrambe ristrutturate, nonché graziosi spazi verdi. Una qualità di vita eccezionale alle porte di Monaco!

Questo documento non rappresenta un'offerta o un contratto. Tutte le misure, superfici e distanze sono approssimative. Le descrizioni e planimetrie sono date a titolo indicativo e la loro esattezza non è garantita. Le fotografie mostrano solo alcune parti della proprietà alla data in cui son state fatte. L'offerta di Vendita è valida salvo in caso di Vendita/affitto, ritiro dalla Vendita/affito o cambio del prezzo o altra condizione, senza avviso preliminare.

AFIM SAM
Tel : +377 97 97 87 87
afim@afim.mc
www.afim.mc

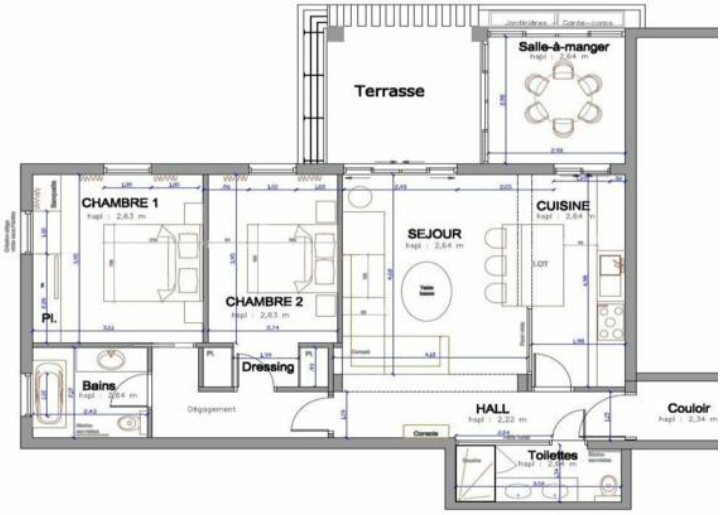

Rif. : 517V15924A

Questo documento non rappresenta un'offerta o un contratto. Tutte le misure, superfici e distanze sono approssimative. Le descrizioni e planimetrie sono date a titolo indicativo e la loro esattezza non è garantita. Le fotografie mostrano solo alcune parti della proprietà alla data in cui son state fatte. L'offerta di Vendita è valida salvo in caso di Vendita/affitto, ritiro dalla Vendita/affito o cambio del prezzo o altra condizione, senza avviso preliminare.

AFIM SAM
Tel : +377 97 97 87 87
afim@afim.mc
www.afim.mc

Questo documento non rappresenta un'offerta o un contratto. Tutte le misure, superfici e distanze sono approssimative. Le descrizioni e planimetrie sono date a titolo indicativo e la loro esattezza non è garantita. Le fotografie mostrano solo alcune parti della proprietà alla data in cui son state fatte. L'offerta di Vendita è valida salvo in caso di Vendita/affitto, ritiro dalla Vendita/affito o cambio del prezzo o altra condizione, senza avviso preliminare.