Coldwell Banker Etic Realty
15, boulevard Princesse Charlotte
98000 Monaco
Tel : +377 93 50 57 94
Fax : +377 93 50 58 54
eticimmobilier@gmail.com
www.eticimmobilier.com

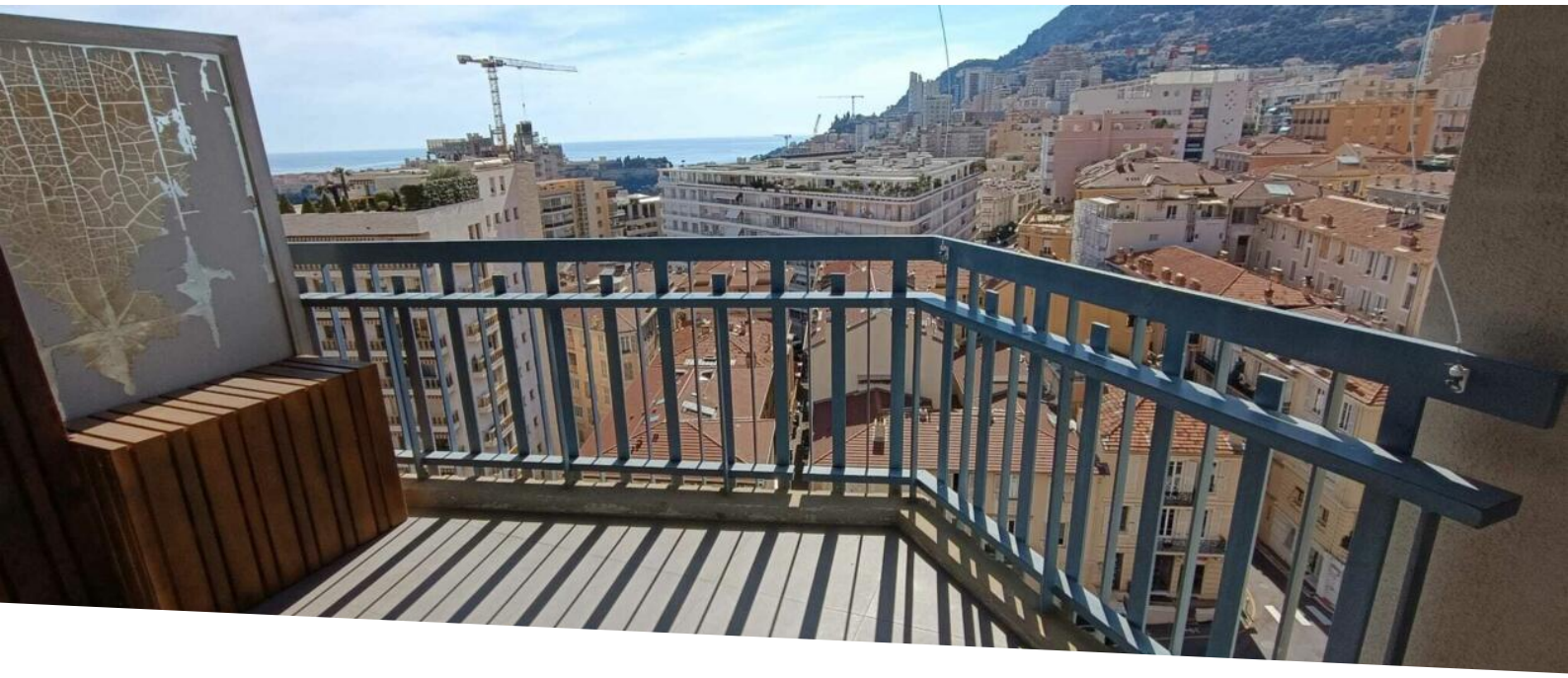

MONTE CARLO / 2 CAMERE RISTRUTTURATO / VISTA MARE

Vendita

3 690 000 €

Tipo di proprietà **Appartamento**	*Stanze* **2 stanze**	*Quartiere* **Monte-Carlo**	*Città* **Monaco**
Paese **Monaco**	*Superficie abitabile* **50 m²**	*Superficie terrazza* **10 m²**	*Superficie totale* **60 m²**
Camera **1**	*Bagno* **1**	*Parking* **1**	*Cantina* **1**
Condizione **Servizi lussuosi**	*Ammobiliato* **Si**	*Rif.* **VMC- 2025-MIL**	

MONTE CARLO - Appartamento di 2 locali ristrutturato con vista panoramica sul mare in residence con portineria 24/7
L'appartamento è composto da un ingresso, cucina americana, soggiorno con vista mare, una camera da letto con bagno con doccia e servizi igienici separati.

Una cantina. Possibilità di parcheggio in aggiunta al prezzo

Questo documento non rappresenta un'offerta o un contratto. Tutte le misure, superfici e distanze sono approssimative. Le descrizioni e planimetrie sono date a titolo indicativo e la loro esattezza non è garantita. Le fotografie mostrano solo alcune parti della proprietà alla data in cui son state fatte. L'offerta di Vendita è valida salvo in caso di Vendita/affitto, ritiro dalla Vendita/affito o cambio del prezzo o altra condizione, senza avviso preliminare.

Coldwell Banker Etic Realty
Tel : +377 93 50 57 94
Fax : +377 93 50 58 54
eticimmobilier@gmail.com
www.eticimmobilier.com

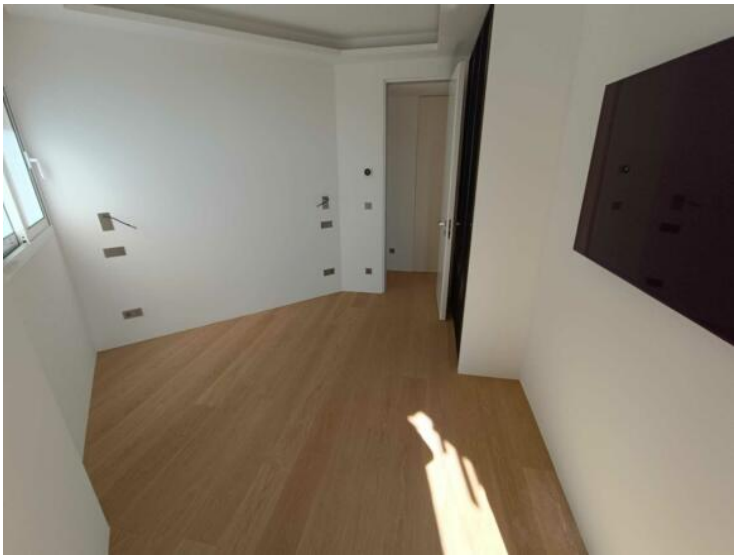

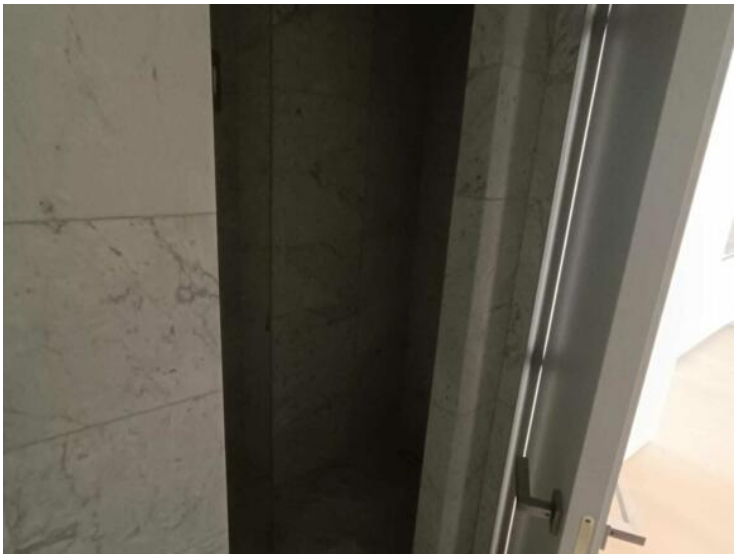

Questo documento non rappresenta un'offerta o un contratto. Tutte le misure, superfici e distanze sono approssimative. Le descrizioni e planimetrie sono date a titolo indicativo e la loro esattezza non è garantita. Le fotografie mostrano solo alcune parti della proprietà alla data in cui son state fatte. L'offerta di Vendita è valida salvo in caso di Vendita/affitto, ritiro dalla Vendita/affito o cambio del prezzo o altra condizione, senza avviso preliminare.

Coldwell Banker Etic Realty
Tel : +377 93 50 57 94
Fax : +377 93 50 58 54
eticimmobilier@gmail.com
www.eticimmobilier.com

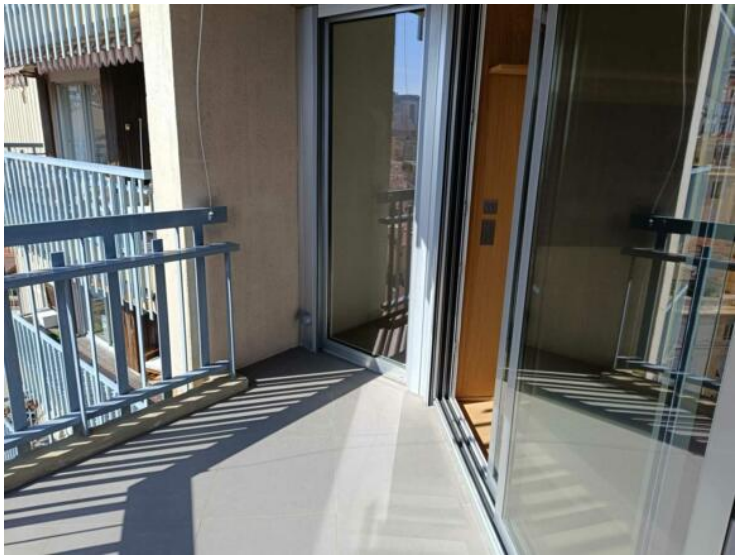

Questo documento non rappresenta un'offerta o un contratto. Tutte le misure, superfici e distanze sono approssimative. Le descrizioni e planimetrie sono date a titolo indicativo e la loro esattezza non è garantita. Le fotografie mostrano solo alcune parti della proprietà alla data in cui son state fatte. L'offerta di Vendita è valida salvo in caso di Vendita/affitto, ritiro dalla Vendita/affito o cambio del prezzo o altra condizione, senza avviso preliminare.