VOLUMES

REAL ESTATE MONACO

Volumes
25 Rue Grimaldi
98000 Monaco
Tel : +377 93 30 89 80
infos@volumes.mc
www.volumes.mc

Eccezionale appartamento con vista sul porto e sul Gran Premio

Vendita

22 000 000 €

Tipo di proprietà **Appartamento**	*Stanze* **4 stanze**
Edificio **Le Panorama**	*Quartiere* **Port**
Superficie abitabile **180 m²**	*Superficie terrazza* **110 m²**
Superficie totale **290 m²**	*Camere* **3**
Bagni **2**	*Parcheggi* **2**
Cantina **1**	*Box* **1**
Condizione **Servizi lussuosi**	*Data di liberazione* **Rapidement**
Rif. **VVP12**	

Eccezionale appartamento situato nell'edificio "Le Panorama" che offre una vista panoramica su Port Hercule e il Gran Premio.

Eccezionale appartamento di circa 290 m² con uno spazio abitativo perfettamente organizzato composto da:

- Un ampio soggiorno doppio inondato di luce, ideale per momenti di relax o ricevimento.

Questo documento non rappresenta un'offerta o un contratto. Tutte le misure, superfici e distanze sono approssimative. Le descrizioni e planimetrie sono date a titolo indicativo e la loro esattezza non è garantita. Le fotografie mostrano solo alcune parti della proprietà alla data in cui son state fatte. L'offerta di Vendita è valida salvo in caso di Vendita/affitto, ritiro dalla Vendita/affito o cambio del prezzo o altra condizione, senza avviso preliminare.

Volumes
Tel : +377 93 30 89 80
infos@volumes.mc
www.volumes.mc

- Una sala da pranzo indipendente, elegante e accogliente, adiacente al soggiorno.
- Tre ampie camere da letto, tutte con accesso alla terrazza, che beneficiano di soffitti alti e ripostiglio incorporato.
- Una cucina separata e completamente attrezzata con elettrodomestici di fascia alta e molto spazio di archiviazione.
- Tre bagni moderni, con finiture curate, oltre a un bagno per gli ospiti.

La terrazza semicircolare circonda l'intero appartamento e offre una vista mozzafiato su Monaco, sul porto, sul mare e sulle famose curve del Gran Premio. Questo ampio spazio esterno è perfetto per ospitare ricevimenti, cenare all'aperto o semplicemente godere di un ambiente eccezionale tutto l'anno.

Il residence, sicuro e molto ricercato, si trova nelle immediate vicinanze della Place du Casino, delle Thermes Marins, dello Yacht Club e delle boutique di lusso del Carré d'Or.

Un grande box chiuso per due veicoli e una cantina completano questa rara proprietà.

Questo documento non rappresenta un'offerta o un contratto. Tutte le misure, superfici e distanze sono approssimative. Le descrizioni e planimetrie sono date a titolo indicativo e la loro esattezza non è garantita. Le fotografie mostrano solo alcune parti della proprietà alla data in cui son state fatte. L'offerta di Vendita è valida salvo in caso di Vendita/affitto, ritiro dalla Vendita/affito o cambio del prezzo o altra condizione, senza avviso preliminare.

Volumes
Tel : +377 93 30 89 80
infos@volumes.mc
www.volumes.mc

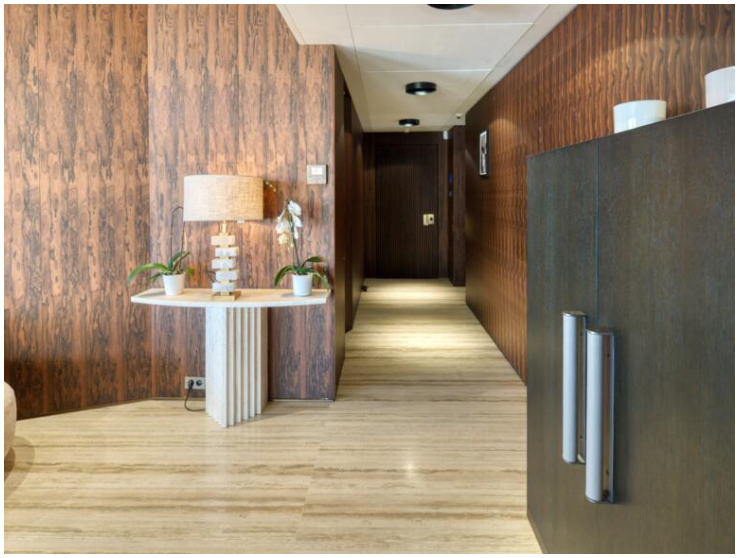

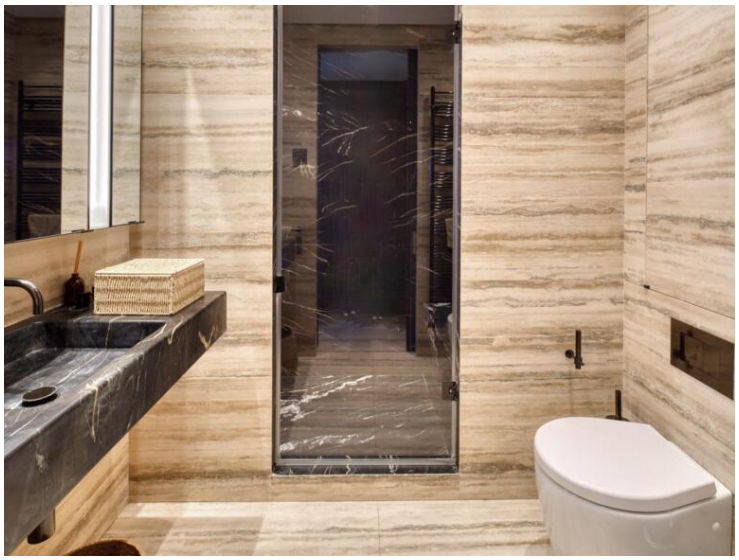

Questo documento non rappresenta un'offerta o un contratto. Tutte le misure, superfici e distanze sono approssimative. Le descrizioni e planimetrie sono date a titolo indicativo e la loro esattezza non è garantita. Le fotografie mostrano solo alcune parti della proprietà alla data in cui son state fatte. L'offerta di Vendita è valida salvo in caso di Vendita/affitto, ritiro dalla Vendita/affito o cambio del prezzo o altra condizione, senza avviso preliminare.

Volumes
Tel : +377 93 30 89 80
infos@volumes.mc
www.volumes.mc

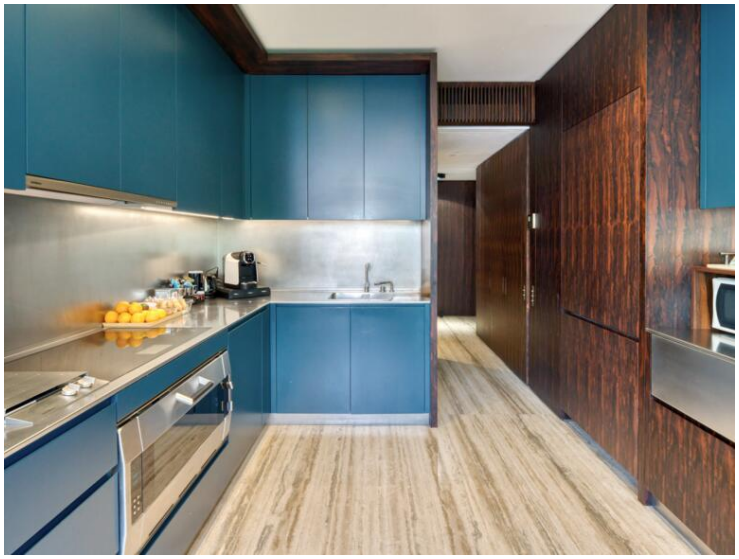

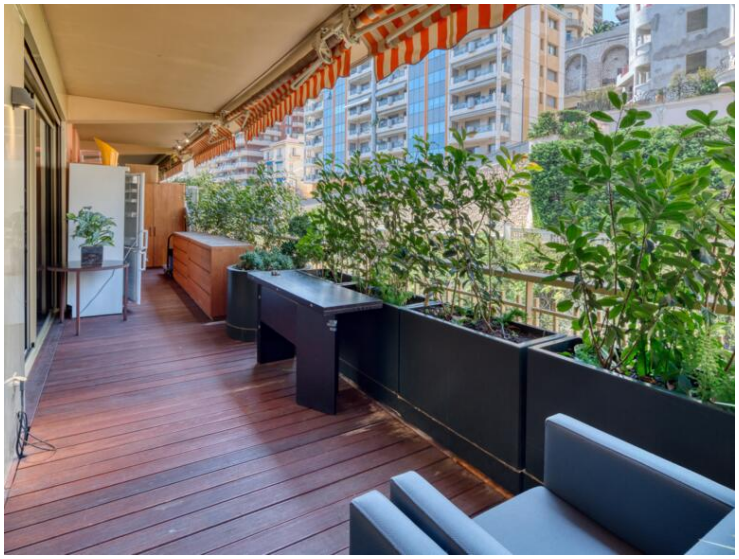

Questo documento non rappresenta un'offerta o un contratto. Tutte le misure, superfici e distanze sono approssimative. Le descrizioni e planimetrie sono date a titolo indicativo e la loro esattezza non è garantita. Le fotografie mostrano solo alcune parti della proprietà alla data in cui son state fatte. L'offerta di Vendita è valida salvo in caso di Vendita/affitto, ritiro dalla Vendita/affito o cambio del prezzo o altra condizione, senza avviso preliminare.

Volumes
Tel : +377 93 30 89 80
infos@volumes.mc
www.volumes.mc

Questo documento non rappresenta un'offerta o un contratto. Tutte le misure, superfici e distanze sono approssimative. Le descrizioni e planimetrie sono date a titolo indicativo e la loro esattezza non è garantita. Le fotografie mostrano solo alcune parti della proprietà alla data in cui son state fatte. L'offerta di Vendita è valida salvo in caso di Vendita/affitto, ritiro dalla Vendita/affito o cambio del prezzo o altra condizione, senza avviso preliminare.

Volumes
Tel : +377 93 30 89 80
infos@volumes.mc
www.volumes.mc

Questo documento non rappresenta un'offerta o un contratto. Tutte le misure, superfici e distanze sono approssimative. Le descrizioni e planimetrie sono date a titolo indicativo e la loro esattezza non è garantita. Le fotografie mostrano solo alcune parti della proprietà alla data in cui son state fatte. L'offerta di Vendita è valida salvo in caso di Vendita/affitto, ritiro dalla Vendita/affito o cambio del prezzo o altra condizione, senza avviso preliminare.