A.I.B.B. Real Estate
4 Rue R.P. Louis Frolla
98000 Monaco
Tel : +377 93 30 85 85
info@aibb.mc
www.aibb.mc

RIVIERA PALACE - 4 Camere ristrutturate e arredate

Vendita 14 900 000 €

Tipo di proprietà **Appartamento**	*Stanze* **4 stanze**
Edificio **Riviera Palace**	*Quartiere* **Monte-Carlo**
Superficie abitabile **180 m²**	*Superficie terrazza* **43 m²**
Superficie totale **223 m²**	*Camere* **3**
Bagni **3**	*Parcheggi* **2**
Livello **3**	*Condizione* **Ristrutturato**
Ammobiliato **Si**	*Data di liberazione* **09/2025**
Rif. **YC - 4P RIVIERA PALACE**	

Terrazza con vista panoramica sul mare e casinò di Monaco

Stupendo appartamento di 4 locali attualmente in fase di ristrutturazione con materiali di fascia alta e finiture di lusso.

Si trova nella residenza Riviera Palace a Monte-Carlo e sarà composto da :

- Un ingresso.

Questo documento non rappresenta un'offerta o un contratto. Tutte le misure, superfici e distanze sono approssimative. Le descrizioni e planimetrie sono date a titolo indicativo e la loro esattezza non è garantita. Le fotografie mostrano solo alcune parti della proprietà alla data in cui son state fatte. L'offerta di Vendita è valida salvo in caso di Vendita/affitto, ritiro dalla Vendita/affito o cambio del prezzo o altra condizione, senza avviso preliminare.

- Un soggiorno luminoso e spazioso che si apre su un balcone con vista mozzafiato sul Mar Mediterraneo e sul Casino de Monte-Carlo.
- Una cucina moderna separata.
- Tre ampie camere da letto, ognuna con il proprio bagno privato e spogliatoio.
- Un posto auto custodito incluso, con la possibilità di acquisire un ulteriore spazio .

Riviera Palace offre un servizio di portineria e molti servizi sono a portata di mano.

Questo documento non rappresenta un'offerta o un contratto. Tutte le misure, superfici e distanze sono approssimative. Le descrizioni e planimetrie sono date a titolo indicativo e la loro esattezza non è garantita. Le fotografie mostrano solo alcune parti della proprietà alla data in cui son state fatte. L'offerta di Vendita è valida salvo in caso di Vendita/affitto, ritiro dalla Vendita/affito o cambio del prezzo o altra condizione, senza avviso preliminare.

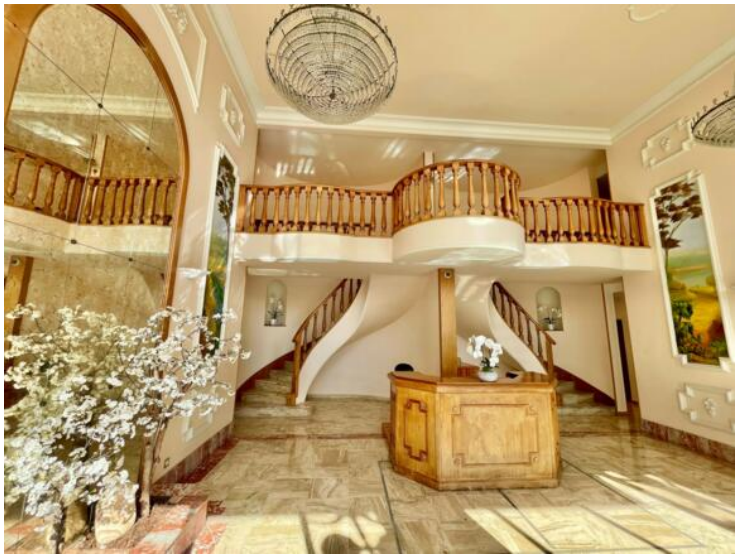

Questo documento non rappresenta un'offerta o un contratto. Tutte le misure, superfici e distanze sono approssimative. Le descrizioni e planimetrie sono date a titolo indicativo e la loro esattezza non è garantita. Le fotografie mostrano solo alcune parti della proprietà alla data in cui son state fatte. L'offerta di Vendita è valida salvo in caso di Vendita/affitto, ritiro dalla Vendita/affito o cambio del prezzo o altra condizione, senza avviso preliminare.

A.I.B.B. Real Estate
Tel : +377 93 30 85 85
info@aibb.mc
www.aibb.mc

Questo documento non rappresenta un'offerta o un contratto. Tutte le misure, superfici e distanze sono approssimative. Le descrizioni e planimetrie sono date a titolo indicativo e la loro esattezza non è garantita. Le fotografie mostrano solo alcune parti della proprietà alla data in cui son state fatte. L'offerta di Vendita è valida salvo in caso di Vendita/affitto, ritiro dalla Vendita/affito o cambio del prezzo o altra condizione, senza avviso preliminare.