Monaco Legend Properties
17 Boulevard Princesse Charlotte
98000 Monaco
Tel : +377 99 90 60 00
contact@monacolegendproperties.com
monacolegendproperties.com

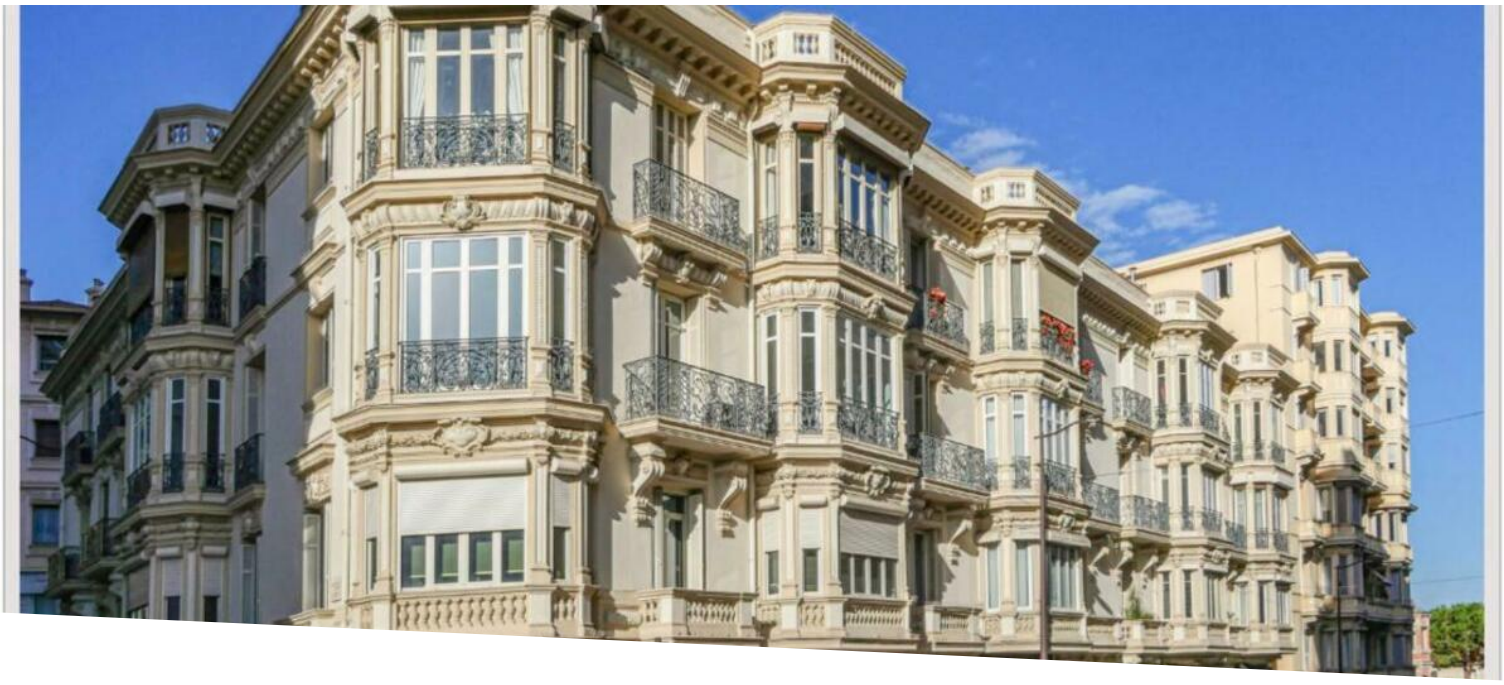

Villa Les Lauriers

Vendita

5 600 000 €

Tipo di proprietà **Appartamento**	*Stanze* **4 stanze**
Edificio **Villa les Lauriers**	*Quartiere* **Monte-Carlo**
Superficie abitabile **128 m²**	*Superficie terrazza* **6 m²**
Superficie totale **134 m²**	*Camere* **3**
Bagni **2**	*Cantina* **1**
Livello **1**	*Costi annuali* **2 500 €**
Condizione **Ottimo stato**	*Uso misto* **Si**
Data di liberazione **Da concordare**	*Lois* **Loi 887**
Rif. **Villa Les Lauriers**	

Edificio borghese in centro

A due passi dal prestigioso Carré d'Or, grazioso appartamento familiare, in un palazzo borghese con ascensore, situato in avenue Princesse Charlotte, vicino a tutti i servizi e ai trasporti

Questo documento non rappresenta un'offerta o un contratto. Tutte le misure, superfici e distanze sono approssimative. Le descrizioni e planimetrie sono date a titolo indicativo e la loro esattezza non è garantita. Le fotografie mostrano solo alcune parti della proprietà alla data in cui son state fatte. L'offerta di Vendita è valida salvo in caso di Vendita/affitto, ritiro dalla Vendita/affito o cambio del prezzo o altra condizione, senza avviso preliminare.

Completamente ristrutturato, con ingresso, cucina separata, doppio soggiorno/sala da pranzo, due camere da letto, due bagni e due servizi igienici.

Uno dei soggiorni può essere trasformato in una terza camera da letto con una porta scorrevole già esistente.

Completa questa proprietà una cantina.

Appartamento ai sensi della legge 887

Questo documento non rappresenta un'offerta o un contratto. Tutte le misure, superfici e distanze sono approssimative. Le descrizioni e planimetrie sono date a titolo indicativo e la loro esattezza non è garantita. Le fotografie mostrano solo alcune parti della proprietà alla data in cui son state fatte. L'offerta di Vendita è valida salvo in caso di Vendita/affitto, ritiro dalla Vendita/affito o cambio del prezzo o altra condizione, senza avviso preliminare.

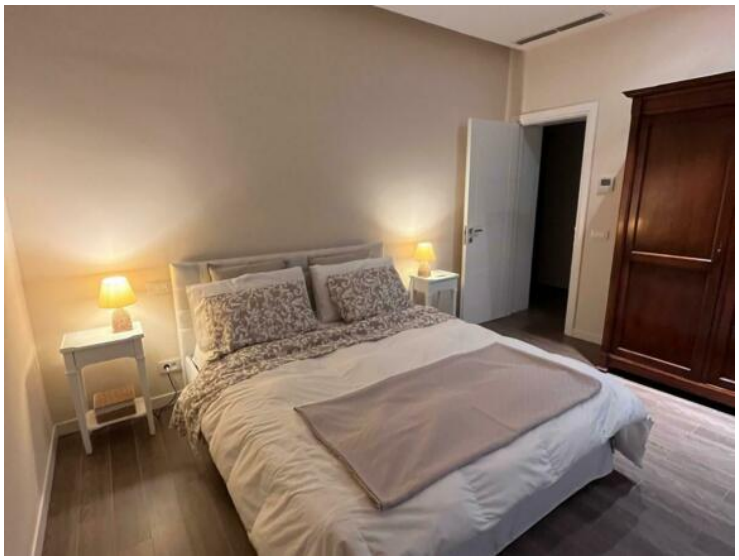

Questo documento non rappresenta un'offerta o un contratto. Tutte le misure, superfici e distanze sono approssimative. Le descrizioni e planimetrie sono date a titolo indicativo e la loro esattezza non è garantita. Le fotografie mostrano solo alcune parti della proprietà alla data in cui son state fatte. L'offerta di Vendita è valida salvo in caso di Vendita/affitto, ritiro dalla Vendita/affito o cambio del prezzo o altra condizione, senza avviso preliminare.

Monaco Legend Properties
Tel : +377 99 90 60 00
contact@monacolegendproperties.com
monacolegendproperties.com

Questo documento non rappresenta un'offerta o un contratto. Tutte le misure, superfici e distanze sono approssimative. Le descrizioni e planimetrie sono date a titolo indicativo e la loro esattezza non è garantita. Le fotografie mostrano solo alcune parti della proprietà alla data in cui son state fatte. L'offerta di Vendita è valida salvo in caso di Vendita/affitto, ritiro dalla Vendita/affito o cambio del prezzo o altra condizione, senza avviso preliminare.

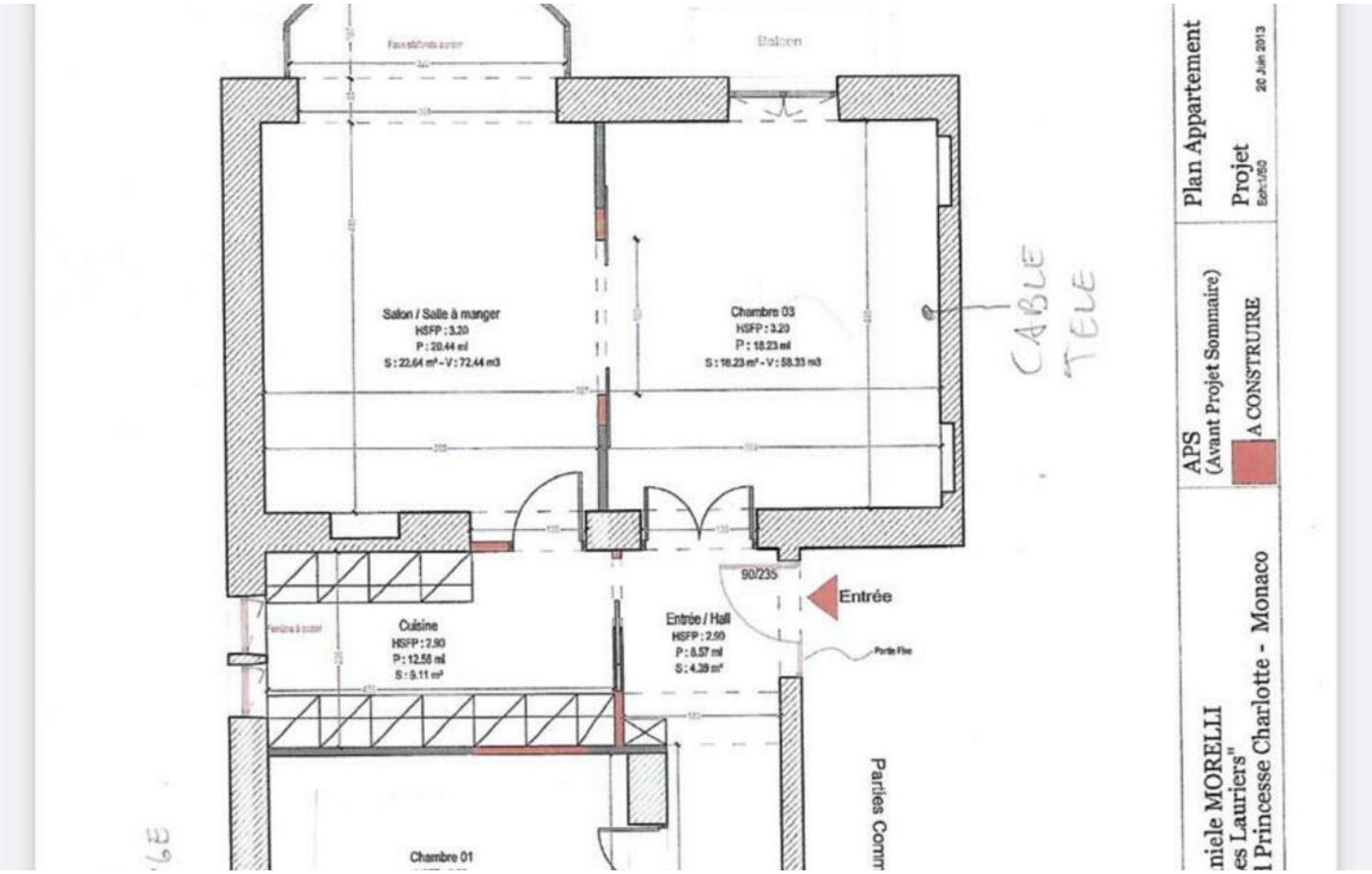

Questo documento non rappresenta un'offerta o un contratto. Tutte le misure, superfici e distanze sono approssimative. Le descrizioni e planimetrie sono date a titolo indicativo e la loro esattezza non è garantita. Le fotografie mostrano solo alcune parti della proprietà alla data in cui son state fatte. L'offerta di Vendita è valida salvo in caso di Vendita/affitto, ritiro dalla Vendita/affito o cambio del prezzo o altra condizione, senza avviso preliminare.