Marsan Immobilier Monaco
1, avenue Prince Pierre
98000 Monaco
Tel : +377 93 25 01 01
Fax : +377 93 25 01 00
info@marsanimmobiliermonaco.mc
www.marsanimmobiliermonaco.mc

BELLISSIMO 2P DONATELLO

Vendita professionale

2 385 000 €

Tipo di proprietà **Ufficio**	*Stanze* **2 stanze**
Edificio **Le Donatello**	*Quartiere* **Fontvieille**
Superficie abitabile **51 m²**	*Superficie terrazza* **8 m²**
Superficie totale **59 m²**	*Cantina* **1**
Uso misto **Si**	*Rif.* **MIMDONAT01**

Fontvieille ospita lo stadio Louis II, l'eliporto, un centro commerciale, molti bei giardini e il vivace porto turistico dove si trovano bar e ristoranti. Questa zona è stata la prima estensione artificiale che ha permesso a Monaco di espandersi.
Il Donatello è un edificio situato sul porto di Fontvieille. Questo appartamento offre i servizi forniti dal Posto di Guardia: ricezione dei pacchi, sicurezza con giri regolari. L'appartamento si presenta in ottime condizioni con pavimento in parquet, doppi vetri oscuranti e aria condizionata reversibile. È tranquillo, situato in una zona pedonale

L'appartamento è composto da:

Un soggiorno,

Una cucina completamente attrezzata

Questo documento non rappresenta un'offerta o un contratto. Tutte le misure, superfici e distanze sono approssimative. Le descrizioni e planimetrie sono date a titolo indicativo e la loro esattezza non è garantita. Le fotografie mostrano solo alcune parti della proprietà alla data in cui son state fatte. L'offerta di Vendita è valida salvo in caso di Vendita/affitto, ritiro dalla Vendita/affito o cambio del prezzo o altra condizione, senza avviso preliminare.

Marsan Immobilier Monaco
Tel : +377 93 25 01 01
Fax : +377 93 25 01 00
info@marsanimmobiliermonaco.mc
www.marsanimmobiliermonaco.mc

Un bagno completo

Una cantina

Due armadi

Uno spogliatoio

Una camera da letto

Una loggia/terrazza

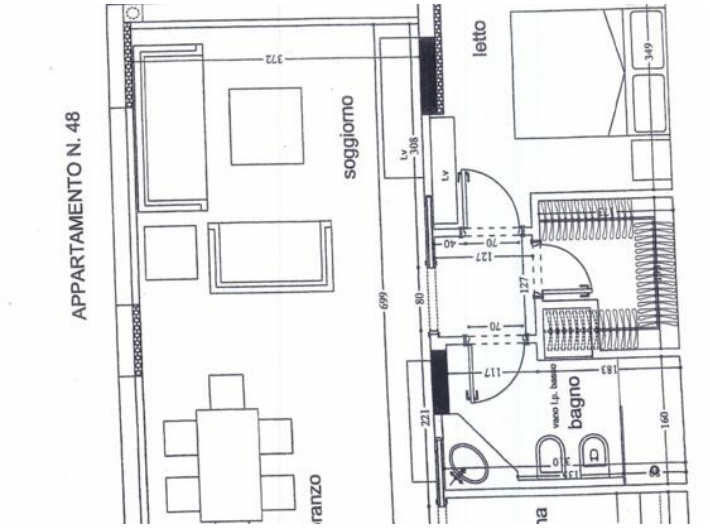

Questo documento non rappresenta un'offerta o un contratto. Tutte le misure, superfici e distanze sono approssimative. Le descrizioni e planimetrie sono date a titolo indicativo e la loro esattezza non è garantita. Le fotografie mostrano solo alcune parti della proprietà alla data in cui son state fatte. L'offerta di Vendita è valida salvo in caso di Vendita/affitto, ritiro dalla Vendita/affito o cambio del prezzo o altra condizione, senza avviso preliminare.

Marsan Immobilier Monaco
Tel : +377 93 25 01 01
Fax : +377 93 25 01 00
info@marsanimmobiliermonaco.mc
www.marsanimmobiliermonaco.mc

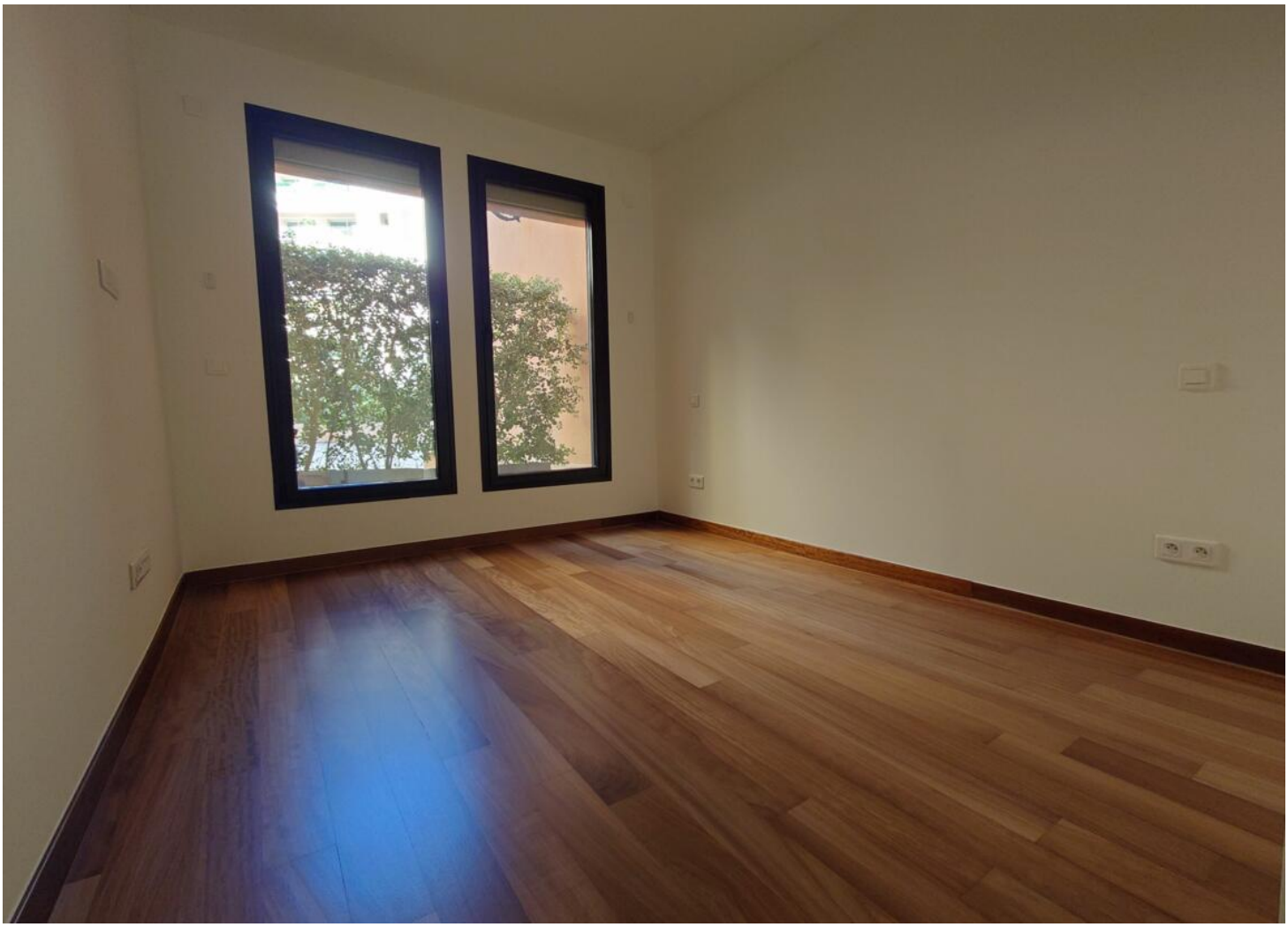

Questo documento non rappresenta un'offerta o un contratto. Tutte le misure, superfici e distanze sono approssimative. Le descrizioni e planimetrie sono date a titolo indicativo e la loro esattezza non è garantita. Le fotografie mostrano solo alcune parti della proprietà alla data in cui son state fatte. L'offerta di Vendita è valida salvo in caso di Vendita/affitto, ritiro dalla Vendita/affito o cambio del prezzo o altra condizione, senza avviso preliminare.