ESTATE PARTNERS
13 Bd Princesse Charlotte
98000 Monaco
Tel : +377 97 77 70 00
hello@spark-estate.com
www.spark-estate.com

Monte-Carlo - Metropole - Boutique di lusso

Affitto professionale

18 350 € / mese

+ Spese : 1.660 €

Tipo di proprietà **Locale**	*Stanze* **2 stanze**
Edificio **Le Metropole**	*Quartiere* **Carré d'Or**
Superficie abitabile **71 m²**	*Bagno* **1**
Livello **REZ DE CHAUSSEE**	*Spese* **1 660 €**
Condizione **Lavoro richiesto**	*Data di liberazione* **15/04/2025**
Rif. **SP-FR-85842434**	

Nel cuore del Carré d'Or, posizione molto bella nella Galerie de Métropole per questa prestigiosa boutique.

Nel cuore del Carré d'Or, posizione molto bella nella Galerie de Métropole per questa prestigiosa boutique.

Superficie 71 m²

Quota di iscrizione: 500.000 €
Affitto annuo: 220000€ HT HC
Tariffe approssimative (oneri) di 1660 € al mese

Cauzione: 3 mesi di affitto IVA esclusa

Questo documento non rappresenta un'offerta o un contratto. Tutte le misure, superfici e distanze sono approssimative. Le descrizioni e planimetrie sono date a titolo indicativo e la loro esattezza non è garantita. Le fotografie mostrano solo alcune parti della proprietà alla data in cui son state fatte. L'offerta di Vendita è valida salvo in caso di Vendita/affitto, ritiro dalla Vendita/affito o cambio del prezzo o altra condizione, senza avviso preliminare.

Disponibilità 15/04/2025

Questo documento non rappresenta un'offerta o un contratto. Tutte le misure, superfici e distanze sono approssimative. Le descrizioni e planimetrie sono date a titolo indicativo e la loro esattezza non è garantita. Le fotografie mostrano solo alcune parti della proprietà alla data in cui son state fatte. L'offerta di Vendita è valida salvo in caso di Vendita/affitto, ritiro dalla Vendita/affito o cambio del prezzo o altra condizione, senza avviso preliminare.

METROPOLE Shopp
MONTE-CARL

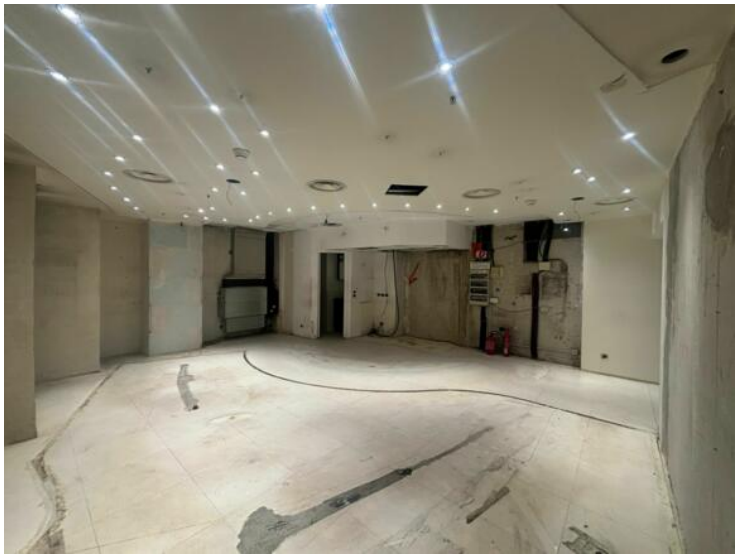

Questo documento non rappresenta un'offerta o un contratto. Tutte le misure, superfici e distanze sono approssimative. Le descrizioni e planimetrie sono date a titolo indicativo e la loro esattezza non è garantita. Le fotografie mostrano solo alcune parti della proprietà alla data in cui son state fatte. L'offerta di Vendita è valida salvo in caso di Vendita/affitto, ritiro dalla Vendita/affito o cambio del prezzo o altra condizione, senza avviso preliminare.

Questo documento non rappresenta un'offerta o un contratto. Tutte le misure, superfici e distanze sono approssimative. Le descrizioni e planimetrie sono date a titolo indicativo e la loro esattezza non è garantita. Le fotografie mostrano solo alcune parti della proprietà alla data in cui son state fatte. L'offerta di Vendita è valida salvo in caso di Vendita/affitto, ritiro dalla Vendita/affito o cambio del prezzo o altra condizione, senza avviso preliminare.