Agence Nouvelle
16 Av. de la Costa
98000 Monaco
Tel : +377 97 97 31 60
Fax : +377 97 97 31 61
info@agencenouvellemonaco.com
www.agencenouvellemonaco.com

NUOVI DUE LOCALI IN VENDITA

Vendita | Esclusività | 1 780 000 €

Tipo di proprietà **Appartamento**	*Stanze* **2 stanze**
Quartiere **Monaco-Ville**	*Città* **Monaco**
Paese **Monaco**	*Superficie totale* **45 m²**
Camera **1**	*Bagno* **1**
Cantina **1**	*Livello* **3**
Condizione **Nuovo**	*Data di liberazione* **Rapidement**
Lois **Loi 1235**	*Rif.* **SB/ROCHER**

MAGNIFICO BILOCALE COMPLETAMENTE RISTRUTTURATO DI CIRCA 45M2 SULLA ROCCIA - Ai sensi della Legge 1235

L'agenzia vi offre esclusivamente un nuovo bilocale completamente ristrutturato con bei materiali, con una superficie di 45 m2, situato nella città di Monaco, ai sensi della legge 1235.

Si compone di un ingresso, bagno con doccia, una camera da letto, una cucina completamente attrezzata aperta sul soggiorno, aria condizionata.

Una cantina completa questa proprietà.

Ulteriori informazioni o foto su richiesta.

Questo documento non rappresenta un'offerta o un contratto. Tutte le misure, superfici e distanze sono approssimative. Le descrizioni e planimetrie sono date a titolo indicativo e la loro esattezza non è garantita. Le fotografie mostrano solo alcune parti della proprietà alla data in cui son state fatte. L'offerta di Vendita è valida salvo in caso di Vendita/affitto, ritiro dalla Vendita/affito o cambio del prezzo o altra condizione, senza avviso preliminare.

Agence Nouvelle
Tel : +377 97 97 31 60
Fax : +377 97 97 31 61
info@agencenouvellemonaco.com
www.agencenouvellemonaco.com

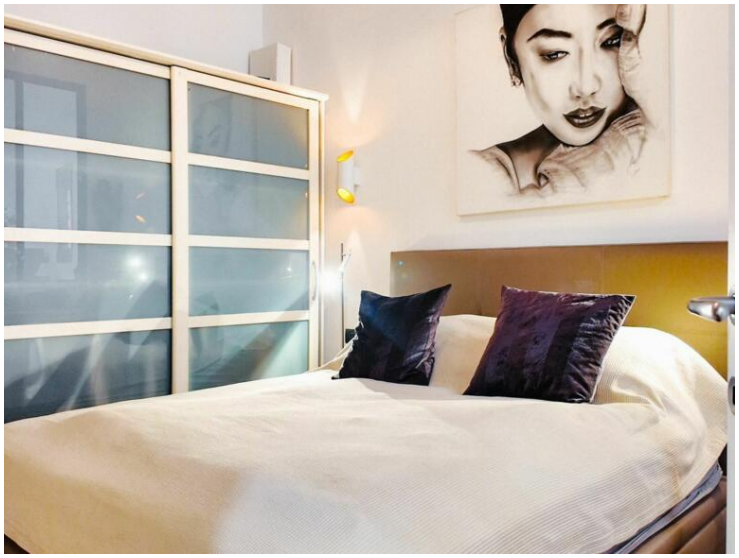

Questo documento non rappresenta un'offerta o un contratto. Tutte le misure, superfici e distanze sono approssimative. Le descrizioni e planimetrie sono date a titolo indicativo e la loro esattezza non è garantita. Le fotografie mostrano solo alcune parti della proprietà alla data in cui son state fatte. L'offerta di Vendita è valida salvo in caso di Vendita/affitto, ritiro dalla Vendita/affito o cambio del prezzo o altra condizione, senza avviso preliminare.