AGEPRIM
18, boulevard des Moulins
98000 Monaco
Tel : +377 97 97 14 14
Fax : +377 93 25 83 98
info@ageprim.com
www.ageprim.com

Vendita — Esclusività — 5 290 000 €

Tipo di proprietà **Appartamento**	*Stanze* **3 stanze**	*Quartiere* **La Rousse - Saint Roman**	*Città* **Monaco**
Paese **Monaco**	*Superficie abitabile* **86,88 m²**	*Superficie terrazza* **19,47 m²**	*Superficie totale* **106,35 m²**
Camere **2**	*Bagni* **2**	*Parking* **1**	*Condizione* **Servizi lussuosi**
Rif. **AGV-2047**			

In una residenza di lusso con servizio di portineria, a due passi dalle spiagge del Larvotto, vicino a tutti i servizi e nel cuore del quartiere La Rousse - Saint Roman,

Appartamento con 3 camere da letto situato all'8 ° piano, con una superficie totale di 106,35 m² (86,88 m² di superficie abitabile + 19,47 m² di terrazza), completamente ristrutturato con materiali di qualità,

Composto da un ingresso con armadi, bagno per gli ospiti, una camera da letto con bagno separato e bagno con doccia, disimpegno, una seconda camera da letto con bagno con doccia, soggiorno, sala da pranzo con cucina attrezzata a vista e terrazza.

Aria condizionata reversibile.

Vista mare e senza ostacoli.

1 Parcheggio nel residence.

Questo documento non rappresenta un'offerta o un contratto. Tutte le misure, superfici e distanze sono approssimative. Le descrizioni e planimetrie sono date a titolo indicativo e la loro esattezza non è garantita. Le fotografie mostrano solo alcune parti della proprietà alla data in cui son state fatte. L'offerta di Vendita è valida salvo in caso di Vendita/affitto, ritiro dalla Vendita/affito o cambio del prezzo o altra condizione, senza avviso preliminare.

AGEPRIM
Tel : +377 97 97 14 14
Fax : +377 93 25 83 98
info@ageprim.com
www.ageprim.com

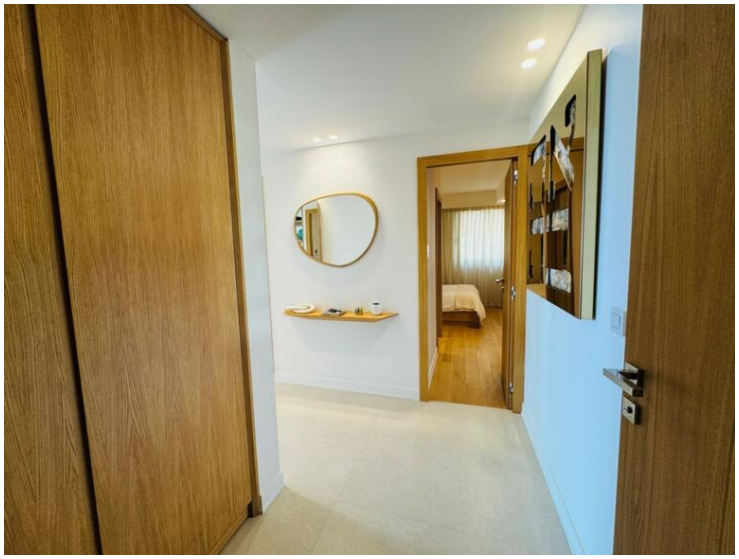

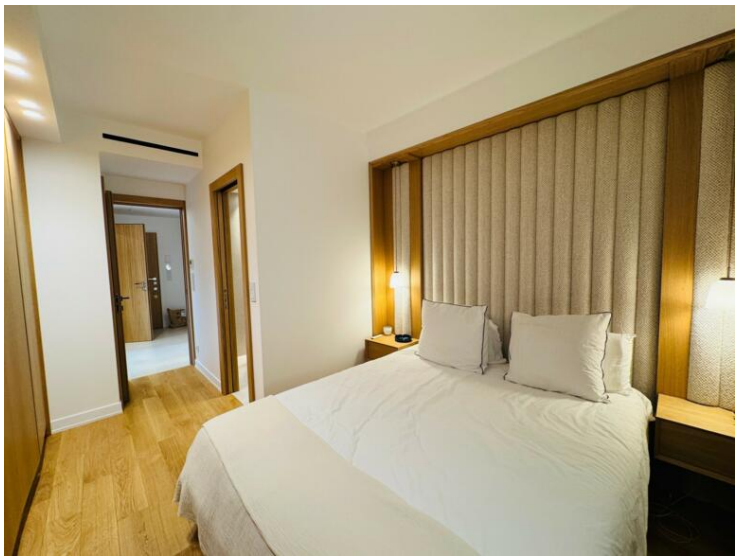

Questo documento non rappresenta un'offerta o un contratto. Tutte le misure, superfici e distanze sono approssimative. Le descrizioni e planimetrie sono date a titolo indicativo e la loro esattezza non è garantita. Le fotografie mostrano solo alcune parti della proprietà alla data in cui son state fatte. L'offerta di Vendita è valida salvo in caso di Vendita/affitto, ritiro dalla Vendita/affito o cambio del prezzo o altra condizione, senza avviso preliminare.

AGEPRIM
Tel : +377 97 97 14 14
Fax : +377 93 25 83 98
info@ageprim.com
www.ageprim.com

Questo documento non rappresenta un'offerta o un contratto. Tutte le misure, superfici e distanze sono approssimative. Le descrizioni e planimetrie sono date a titolo indicativo e la loro esattezza non è garantita. Le fotografie mostrano solo alcune parti della proprietà alla data in cui son state fatte. L'offerta di Vendita è valida salvo in caso di Vendita/affitto, ritiro dalla Vendita/affito o cambio del prezzo o altra condizione, senza avviso preliminare.