VOLUMES

REAL ESTATE MONACO

Volumes
25 Rue Grimaldi
98000 Monaco
Tel : +377 93 30 89 80
infos@volumes.mc
www.volumes.mc

SEA SIDE PLAZA- LUSSUOSO APPARTAMENTO DI 4 LOCALI RISTRUTTURATO CON VISTA MARE

Vendita | Esclusività | 23 500 000 €

Tipo di proprietà **Appartamento**	*Stanze* **4 stanze**
Edificio **Seaside Plaza**	*Quartiere* **Fontvieille**
Superficie abitabile **265 m²**	*Superficie terrazza* **15 m²**
Superficie totale **280 m²**	*Camere* **3**
Bagni **3**	*Parcheggi* **4**
Cantine **2**	*Costi annuali* **21 000 €**
Condizione **Servizi lussuosi**	*Data di liberazione* **Sous peu**
Rif. **VOLSS002**	

Appartamento di 4 locali situato presso la Sea Side Plaza nel quartiere di Fontvieille.
L'edificio offre servizi di lusso come 2 piscine, una sala fitness, un servizio di sicurezza e un servizio di portineria 24 ore su 24, 7 giorni su 7.

Appartamento di 4 locali situato presso la Sea Side Plaza nel quartiere di Fontvieille, così composto:

Un soggiorno con cucina americana attrezzata che si apre su una terrazza con vista sul mare e sul porto di Cap d'Ail, 2 camere da letto con spogliatoi e bagno con doccia, una camera da letto principale con spogliatoio

Questo documento non rappresenta un'offerta o un contratto. Tutte le misure, superfici e distanze sono approssimative. Le descrizioni e planimetrie sono date a titolo indicativo e la loro esattezza non è garantita. Le fotografie mostrano solo alcune parti della proprietà alla data in cui son state fatte. L'offerta di Vendita è valida salvo in caso di Vendita/affitto, ritiro dalla Vendita/affito o cambio del prezzo o altra condizione, senza avviso preliminare.

Volumes
Tel : +377 93 30 89 80
infos@volumes.mc
www.volumes.mc

e bagno con doccia, un ufficio, bagno per gli ospiti. L'appartamento è stato completamente ristrutturato con gusto e offre servizi di lusso con materiali di alta gamma.

4 posti auto e 2 cantine accompagnano l'appartamento.

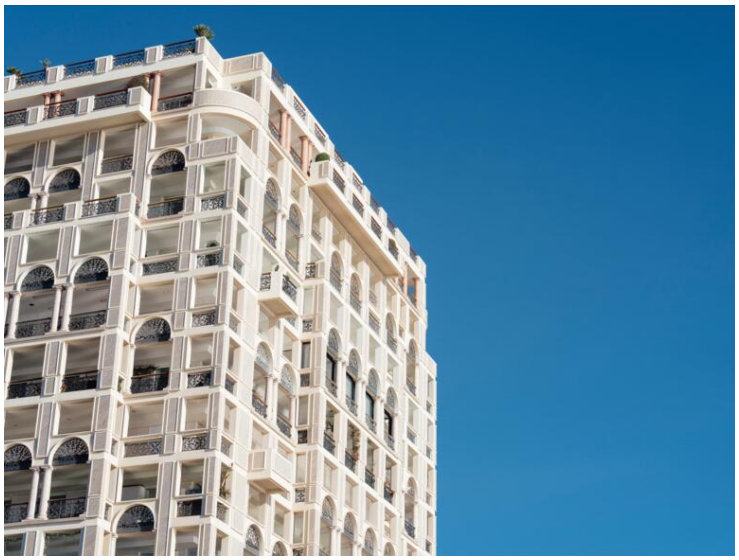

Questo documento non rappresenta un'offerta o un contratto. Tutte le misure, superfici e distanze sono approssimative. Le descrizioni e planimetrie sono date a titolo indicativo e la loro esattezza non è garantita. Le fotografie mostrano solo alcune parti della proprietà alla data in cui son state fatte. L'offerta di Vendita è valida salvo in caso di Vendita/affitto, ritiro dalla Vendita/affito o cambio del prezzo o altra condizione, senza avviso preliminare.

Volumes
Tel : +377 93 30 89 80
infos@volumes.mc
www.volumes.mc

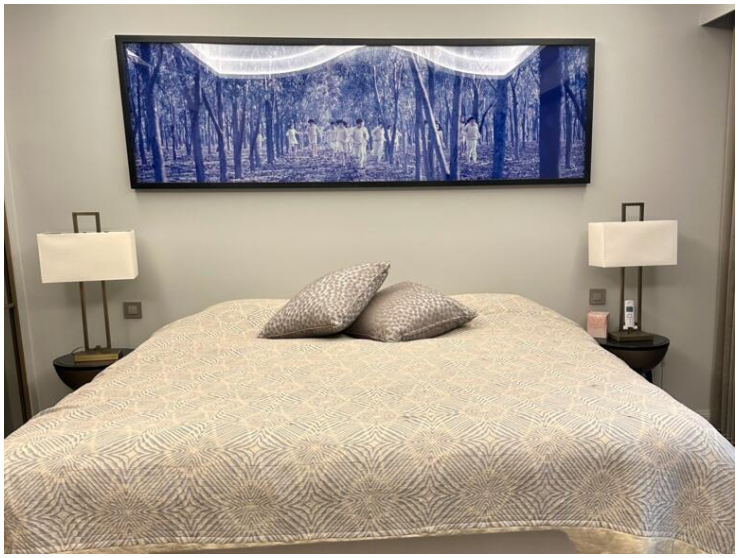

Questo documento non rappresenta un'offerta o un contratto. Tutte le misure, superfici e distanze sono approssimative. Le descrizioni e planimetrie sono date a titolo indicativo e la loro esattezza non è garantita. Le fotografie mostrano solo alcune parti della proprietà alla data in cui son state fatte. L'offerta di Vendita è valida salvo in caso di Vendita/affitto, ritiro dalla Vendita/affito o cambio del prezzo o altra condizione, senza avviso preliminare.

Volumes
Tel : +377 93 30 89 80
infos@volumes.mc
www.volumes.mc

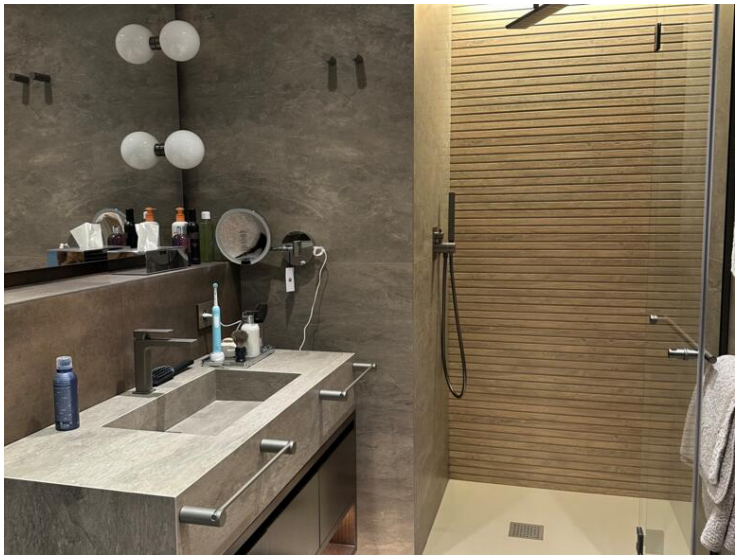

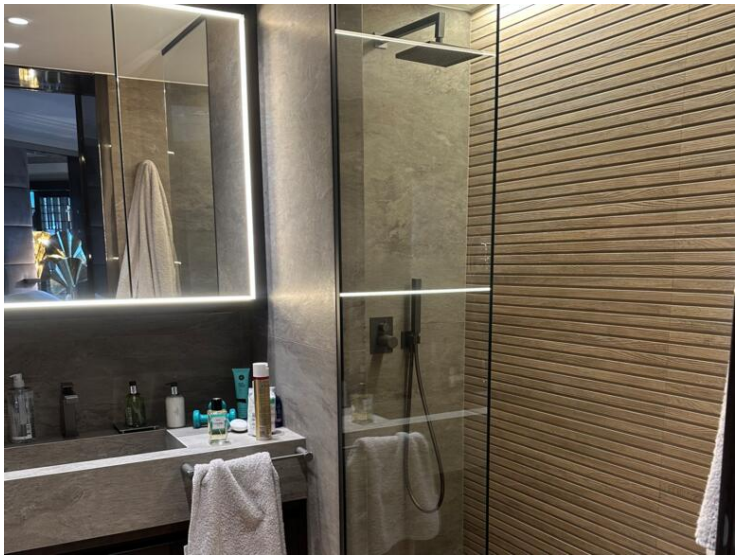

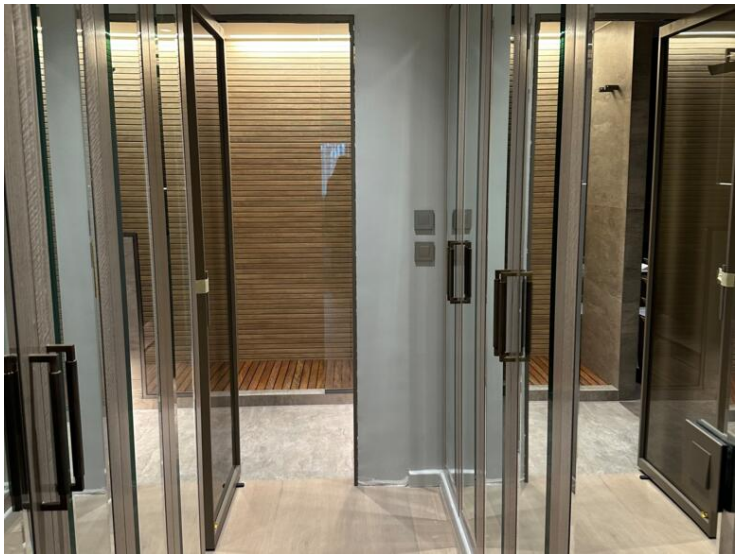

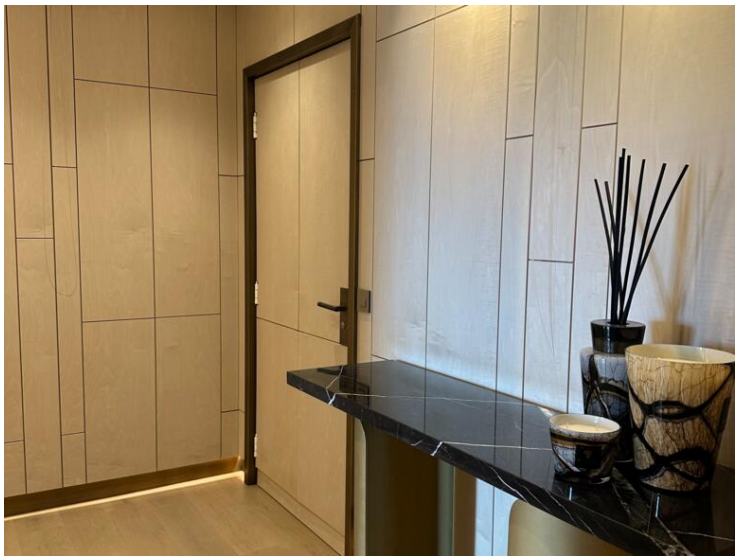

Questo documento non rappresenta un'offerta o un contratto. Tutte le misure, superfici e distanze sono approssimative. Le descrizioni e planimetrie sono date a titolo indicativo e la loro esattezza non è garantita. Le fotografie mostrano solo alcune parti della proprietà alla data in cui son state fatte. L'offerta di Vendita è valida salvo in caso di Vendita/affitto, ritiro dalla Vendita/affito o cambio del prezzo o altra condizione, senza avviso preliminare.

Volumes
Tel : +377 93 30 89 80
infos@volumes.mc
www.volumes.mc

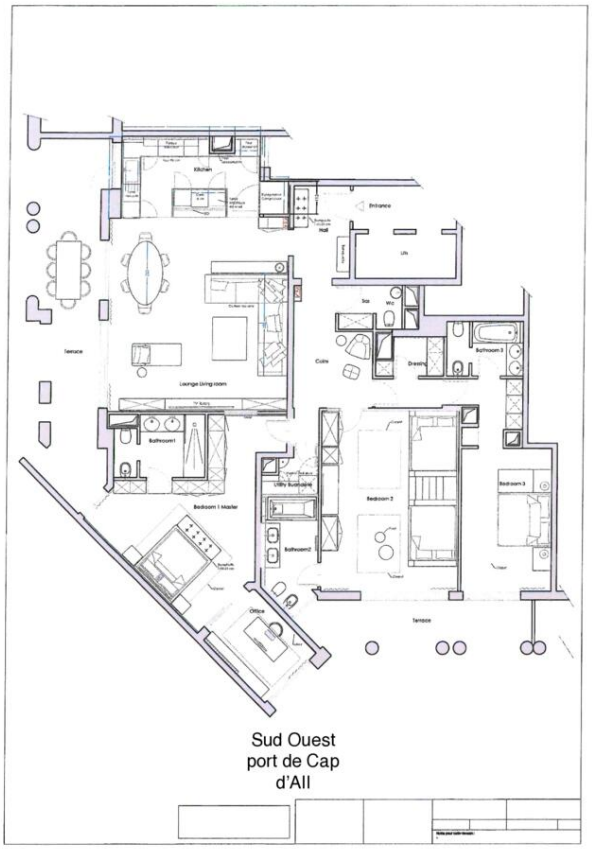

Questo documento non rappresenta un'offerta o un contratto. Tutte le misure, superfici e distanze sono approssimative. Le descrizioni e planimetrie sono date a titolo indicativo e la loro esattezza non è garantita. Le fotografie mostrano solo alcune parti della proprietà alla data in cui son state fatte. L'offerta di Vendita è valida salvo in caso di Vendita/affitto, ritiro dalla Vendita/affito o cambio del prezzo o altra condizione, senza avviso preliminare.