



**Affitto**

**Esclusività**

**21 000 € / mese**

+ Spese : 1.000 €

<i>Tipo di proprietà</i> <b>Appartamento</b>	<i>Stanze</i> <b>3 stanze</b>	<i>Edificio</i> <b>Seaside Plaza</b>	<i>Quartiere</i> <b>Fontvieille</b>
<i>Superficie abitabile</i> <b>132 m<sup>2</sup></b>	<i>Superficie terrazza</i> <b>42 m<sup>2</sup></b>	<i>Superficie totale</i> <b>174 m<sup>2</sup></b>	<i>Camere</i> <b>2</b>
<i>Bagni</i> <b>2</b>	<i>Parcheggi</i> <b>2</b>	<i>Cantina</i> <b>1</b>	<i>Spese</i> <b>1 000 €</b>
<i>Condizione</i> <b>Buono stato</b>	<i>Data di liberazione</i> <b>01/08/2025</b>	<i>Rif.</i> <b>SSD01</b>	



**MonteCarlo-RealEstate.com**

Pagina  
**1/4**

Rif. : SSD01

Questo documento non rappresenta un'offerta o un contratto. Tutte le misure, superfici e distanze sono approssimative. Le descrizioni e planimetrie sono date a titolo indicativo e la loro esattezza non è garantita. Le fotografie mostrano solo alcune parti della proprietà alla data in cui sono state fatte. L'offerta di Vendita è valida salvo in caso di Vendita/affitto, ritiro dalla Vendita/affitto o cambio del prezzo o altra condizione, senza avviso preliminare.





CAROLI REAL ESTATE  
GROUPE CAROLI

Caroli Real Estate

Tel : +377 93 25 51 22

Fax : +377 92 16 17 00

contact.carolirealestate@groupecaroli.mc

www.caroli-realestate.com

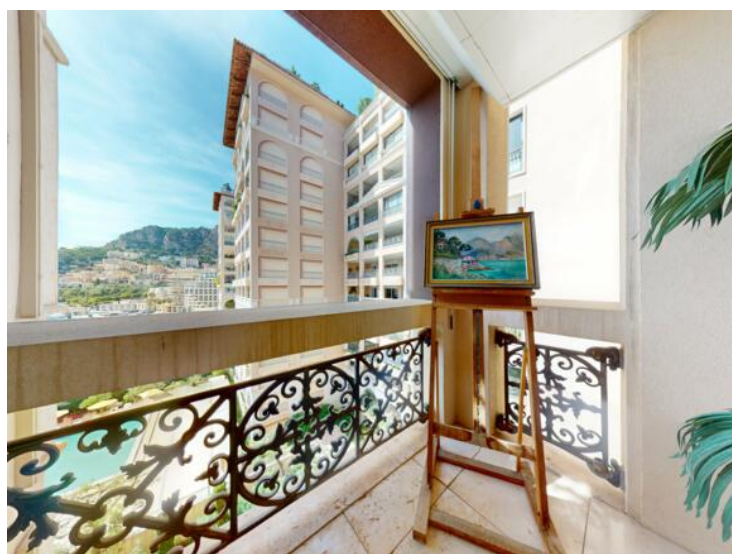
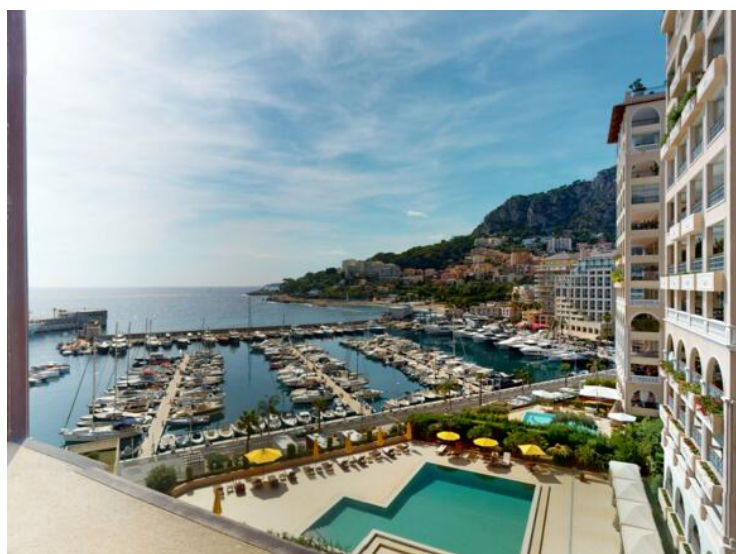
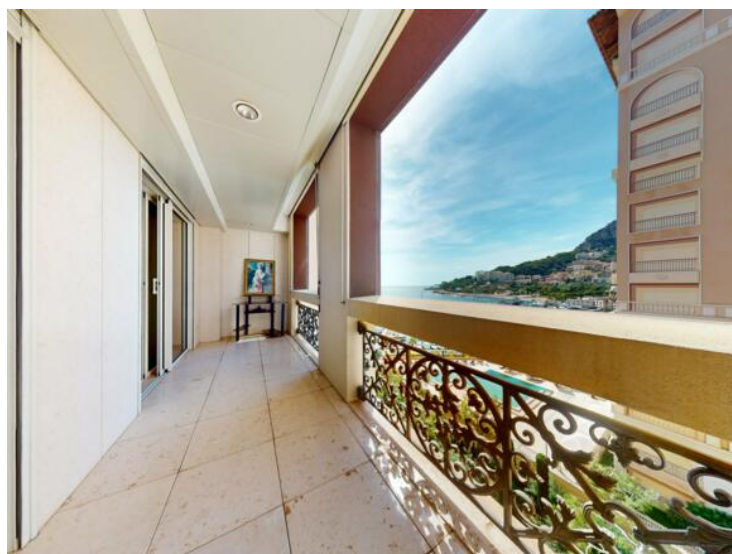

MonteCarlo-RealEstate.com

Pagina  
2/4

Rif. : SSD01

Questo documento non rappresenta un'offerta o un contratto. Tutte le misure, superfici e distanze sono approssimative. Le descrizioni e planimetrie sono date a titolo indicativo e la loro esattezza non è garantita. Le fotografie mostrano solo alcune parti della proprietà alla data in cui sono state fatte. L'offerta di Vendita è valida salvo in caso di Vendita/affitto, ritiro dalla Vendita/affitto o cambio del prezzo o altra condizione, senza avviso preliminare.





CAROLI REAL ESTATE  
GROUPE CAROLI

Caroli Real Estate

Tel : +377 93 25 51 22

Fax : +377 92 16 17 00

contact.carolirealestate@groupecaroli.mc

www.caroli-realestate.com



MonteCarlo-RealEstate.com

Pagina  
3/4

Rif. : SSD01

Questo documento non rappresenta un'offerta o un contratto. Tutte le misure, superfici e distanze sono approssimative. Le descrizioni e planimetrie sono date a titolo indicativo e la loro esattezza non è garantita. Le fotografie mostrano solo alcune parti della proprietà alla data in cui sono state fatte. L'offerta di Vendita è valida salvo in caso di Vendita/affitto, ritiro dalla Vendita/affitto o cambio del prezzo o altra condizione, senza avviso preliminare.



CAROLI REAL ESTATE  
GROUPE CAROLI

Caroli Real Estate

Tel : +377 93 25 51 22

Fax : +377 92 16 17 00

contact.carolirealestate@groupecaroli.mc

www.caroli-realestate.com

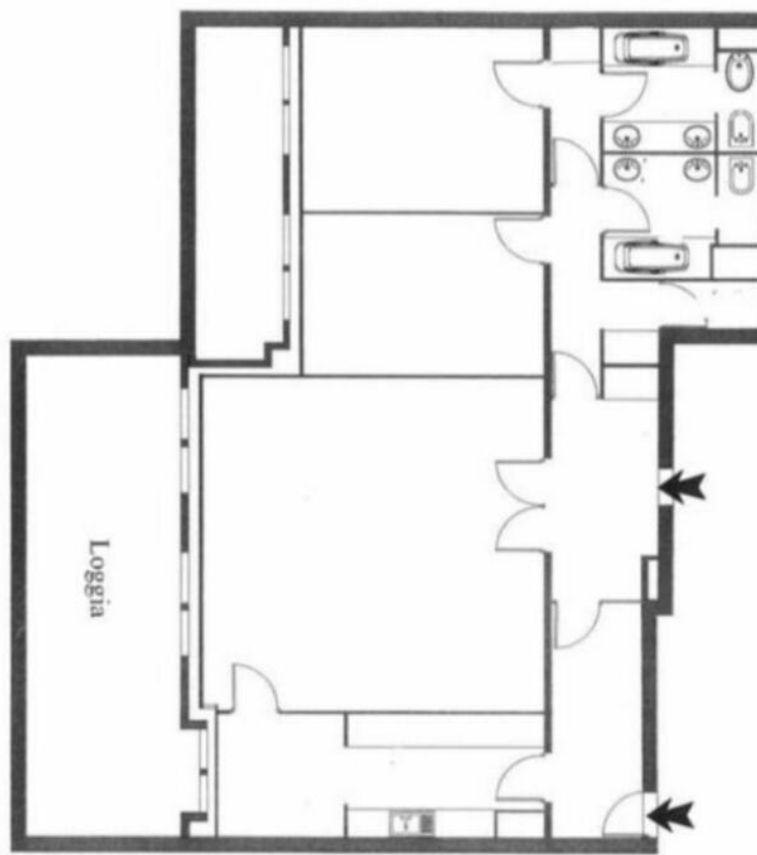

MonteCarlo-RealEstate.com

Pagina  
4/4

Rif. : SSD01

Questo documento non rappresenta un'offerta o un contratto. Tutte le misure, superfici e distanze sono approssimative. Le descrizioni e planimetrie sono date a titolo indicativo e la loro esattezza non è garantita. Le fotografie mostrano solo alcune parti della proprietà alla data in cui sono state fatte. L'offerta di Vendita è valida salvo in caso di Vendita/affitto, ritiro dalla Vendita/affitto o cambio del prezzo o altra condizione, senza avviso preliminare.